semic
N°286
HORS SERIE
OCTOBRE 1993
17,50F
SUISSE : 5,90 F.S.
BELGIQUE : 128 F.B.
ISSN 0395-3696

MARVEL COMICS

# STRANGE™ SPECIAL Origines

STAN LEE présente les SUPER-HEROS de A à Z

STRANGE SPECIAL Origines

Page 2:
**LE SURFER D'ARGENT**

Page 41:
**LES ORIGINES DU SURFER D'ARGENT**

Page 47:
**IRON FIST**

Page 63:
**MARVEL de A à Z**

Page 76:
**MOISSONS D'AUTOMNE**

© 1977-1990-1991 - Marvel Entertainment group, Inc. © 1993 Semic France. Tous droits réservés. Les personnages de ce numéro et leurs caractères distinctifs sont la propriété du Marvel Entertainment Group, Inc. et cette publication est sous licence du Marvel Entertainment Group, Inc.

Joindre pour toute réponse à une lettre, une enveloppe timbrée, vos nom et adresse écrits lisiblement.
**Les dessins et manuscrits non sollicités ne seront pas rendus.**

**SEMIC FRANCE**
26 rue de la Gare
Case Postale 523
69257 LYON CEDEX 09

# EDITORIAL

Le Surfer est, depuis longtemps déjà, le héros privilégié de nos lecteurs et plus exactement depuis février 1969, date à laquelle ils découvrirent le Chevalier de l'Espace dans les pages de Fantask n° 1. Cela fera 25 ans en 1994! Preuve, s'il en fallait, que les héros sont éternels!

Le Surfer d'Argent fit son apparition dans Fantastic Four n° 48, publié en France dans l'album "La Saga du Surfer d'Argent" de décembre 1973, réédité en avril 86 et dessiné par Jack Kirby. Le personnage était si fascinant que Marvel lui donna sa propre série en août 1968. Elle était réalisée par Stan Lee et par John Buscema. C'est donc Jack Kirby qui créa graphiquement le personnage mais pour tous ceux qui eurent, à l'époque, le coup de foudre pour le Surfer d'Argent, John Buscema est le dessinateur de l'exilé du Cosmos. Aussi, lorsque nous avons découvert dans Marvel Fanfare de juin 1990 une aventure inédite du Surfer dessinée par Big John Buscema, nous étions bien décidés à la publier un jour. Le Surfer est redevenu un personnage phare du monde Marvel avec la résurrection de Thanos et de Warlock. L'épisode que vous allez lire nous montre un Surfer plus "innocent" que celui d'aujourd'hui et plus proche de celui des origines, plus torturé aussi car il est toujours prisonnier de la barrière cosmique que Galactus a dressée pour lui interdire à jamais de sillonner l'espace.

Le scénario est de Steve Englehart qui connaît bien le Surfer puisqu'il a écrit les 31 premiers épisodes de la série publiée dans Nova. Grâce à lui, vous allez retrouver Mantis, la mystérieuse Madone Céleste, qui fit vibrer le coeur du Surfer dans Nova 123 à 128 et découvrir les étranges pouvoirs du fils qu'elle engendra avec le Cotati.

Autre trésor: la première apparition de DENTS DE SABRE dans Iron First 14 d'août 1977, publié précédemment dans Titans 27 de juillet 1980. Trois grandes pointures pour l'homme au poing de fer et le vilain velu qui a, depuis, fait la carrière que vous savez: Chris Claremont, John Byrne et Dan Green. Le trio de l'âge d'or des X-Men!

LÉGION SONT LES RÉALITÉS ALTERNATIVES INFINIE, LA VARIÉTÉ DES VOIES OUVERTES AU DESTIN.
CHEZ NOUS, LE SURFER D'ARGENT A PU S'ÉVADER DE LA PRISON IMPOSÉE PAR GALACTUS.
MAIS S'IL ÉTAIT DEMEURÉ SUR TERRE ? Y AURAIT-IL APPRIS LE BONHEUR, LUI QUI NE SAVAIT ÊTRE HEUREUX QU'AU SEIN DE L'INFINI SIDÉRAL ?
VOICI CE QUI AURAIT PU ÊTRE, DANS UNE RÉALITÉ AUTRE.
LES MOIS PASSENT... LA BARRIÈRE DE GALACTUS ME COUPE-T-ELLE À JAMAIS DU LIBRE COSMOS ?
IL EST LÀ, POURTANT ! IL SCINTILLE !
IL CRIE MON NOM !
ELF présente :
le SURFER d'ARGENT

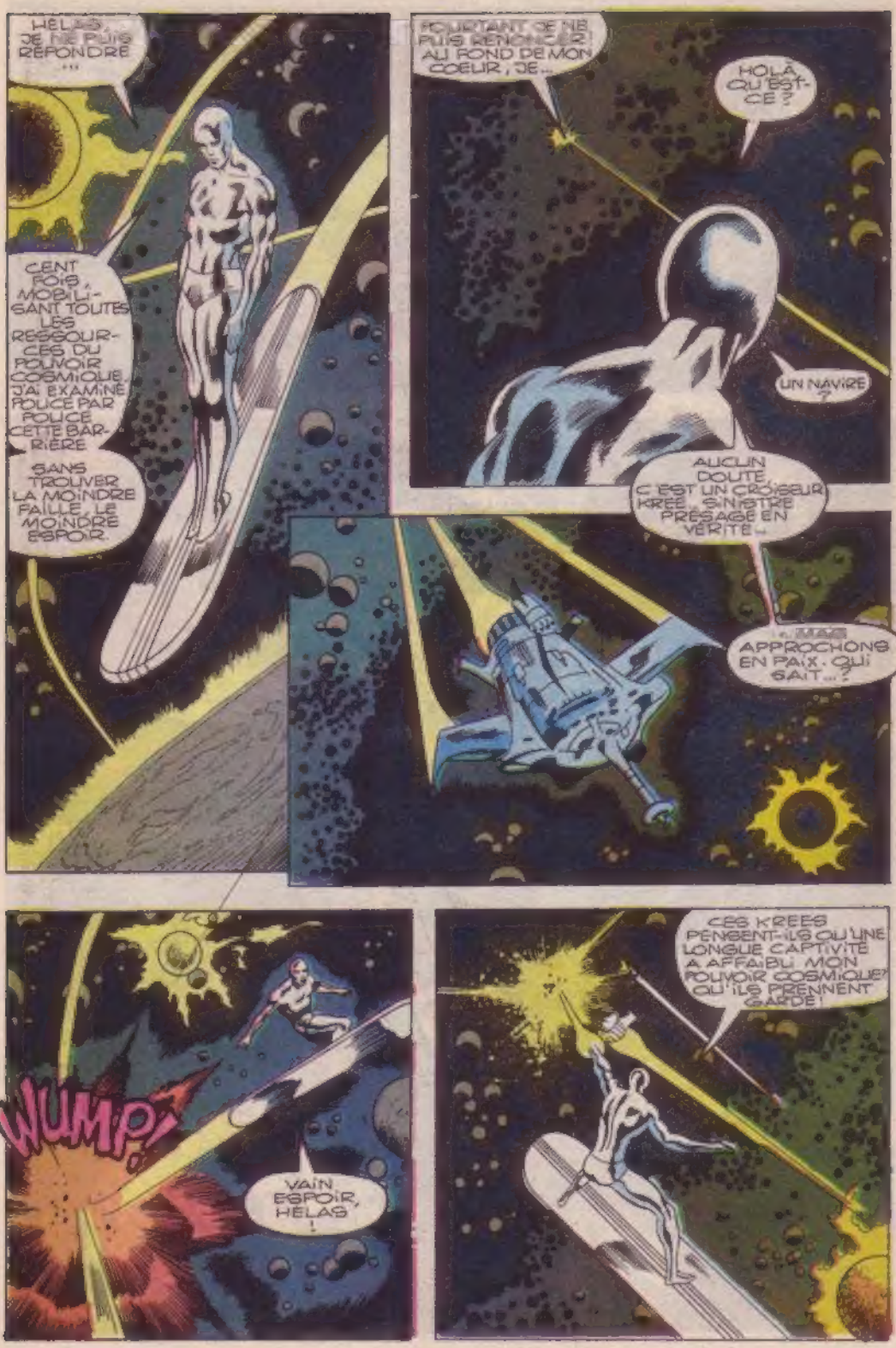
HÉLAS, JE NE PUIS RÉPONDRE ...
CENT FOIS, MOBILISANT TOUTES LES RESSOURCES DU POUVOIR COSMIQUE, J'AI EXAMINÉ POUCE PAR POUCE CETTE BARRIÈRE
SANS TROUVER LA MOINDRE FAILLE, LE MOINDRE ESPOIR.
POURTANT, JE NE PUIS RENONCER! AU FOND DE MON COEUR, JE...
HOLÀ QU'EST-CE?
UN NAVIRE?
AUCUN DOUTE, C'EST UN CROISEUR KREE, SINISTRE PRÉSAGE EN VÉRITÉ...
... MAIS APPROCHONS EN PAIX. QUI SAIT...?
WUMP!
VAIN ESPOIR, HÉLAS!
CES KREES PENSENT-ILS QU'UNE LONGUE CAPTIVITÉ A AFFAIBLI MON POUVOIR COSMIQUE? QU'ILS PRENNENT GARDE!

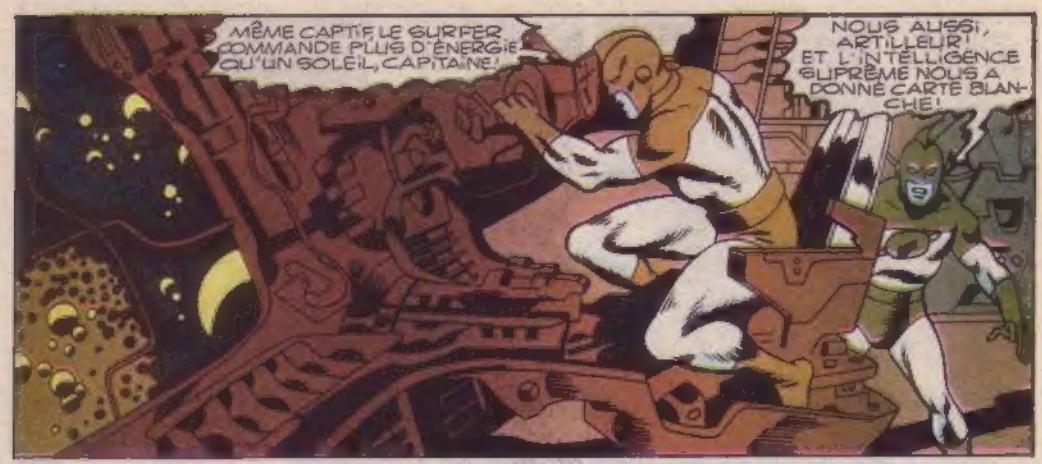
MÊME CAPTIF LE SURFER COMMANDE PLUS D'ÉNERGIE QU'UN SOLEIL, CAPITAINE!
NOUS AUSSI, ARTILLEUR! ET L'INTELLIGENCE SUPRÊME NOUS A DONNÉ CARTE BLANCHE!

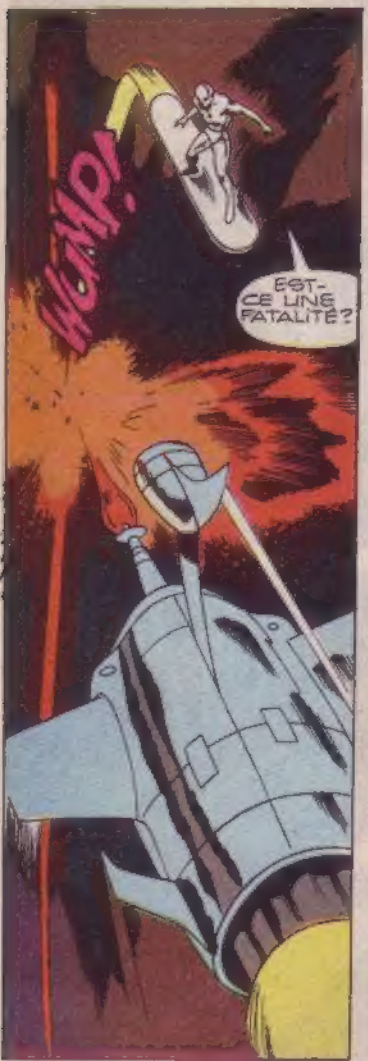
WUMP!
EST-CE UNE FATALITÉ?

VIVRE... EST-CE TESTER SES LIMITES...
...JUSQU'À MOURIR?

BOOMBL

COLONEL ! LE TROISIÈME BLINDAGE A CÉDÉ ! LE CROISEUR N'EN A PAS POUR CENT PULSATIONS...
...ET LA FORCE DU SURFER GRANDIT !
DU CALME, CAPITAINE ! AINSI LE VEUT LE PLAN DE LA SUPRÉMATIE !
À MOI, À PRÉSENT !

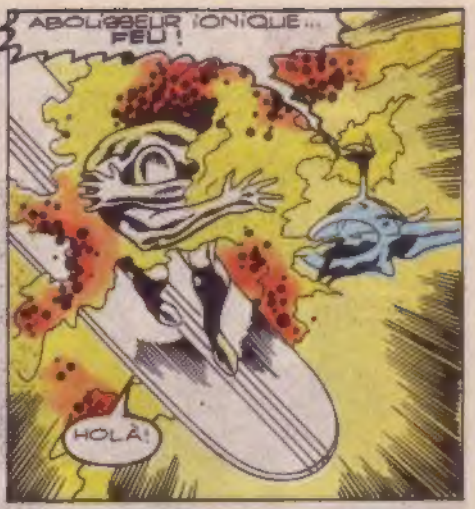
ABOLISSEUR IONIQUE... FEU !
HOLÀ !

MON POUVOIR !
J'AI PERDU LE CONTRÔLE !

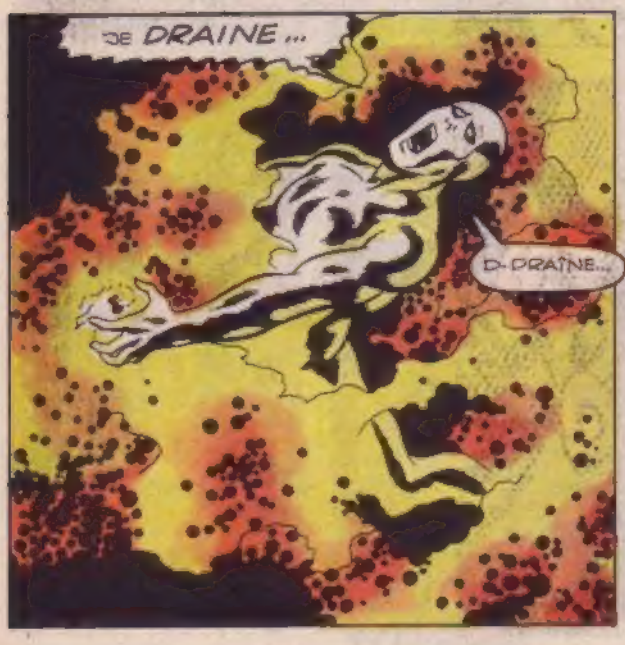
DE DRAINE...
D-DRAINE...

GÉNÉRAL DOR-RIXY! LE GÉNÉRATEUR EST AU POINT CRITIQUE!
IMPOSSIBLE D'ABSORBER DE TELLES DÉCHARGES!
CELA ENCORE ÉTAIT PRÉVU PAR SA SUPRÉMATIE, COLONEL!
COMMANDANT, ARTILLEUR ÉJECTEZ-VOUS!

PSHOOOOMF!

QU'EST-CE QUE C'EST?
MON DIEU, GEORGE...! C-C'EST LA BOMBE!

"LA BOMBE"? NON PAS.
C'EST UN HOMME PRÉCIPITÉ AU SOL...
BLAM!

... QUI S'EFFONDRE SOUS L'IMPACT... UN, DEUX, TROIS MILLE MÈTRES...
LE PROJECTILE S'IMMOBILISE ENFIN...

...À DEUX PAS - À MILLE MONDES ?- DE CETTE AIRE DE TÉNÈBRES OU D'AUCUNS S'ÉTEINT...
- L'EMPIRE DE MÉPHISTO.
JE SENS...
...TOUT PRÈS - L'ÂME DE LUMIÈRE QU'IL ME FAUT DÉTRUIRE...
...OU ADORER!

MÉPHISTO EST ÉTERNEL... CONTRE THOR OU LES FANTASTIQUES, IL L'A MAINTES FOIS PROUVÉ*.
ÉTERNEL...
*ET CONTRE BIEN D'AUTRES!

...ET TRANSFORMÉ, POURTANT, DEPUIS LA VENUE DU SURFER.
IL M'A FAIT CONNAÎTRE LES TOURMENTS QUE J'INFLIGE AUX ÂMES MORTELLES. ET TOUS MES EFFORTS POUR L'ASSUJETTIR ONT ÉCHOUÉ.

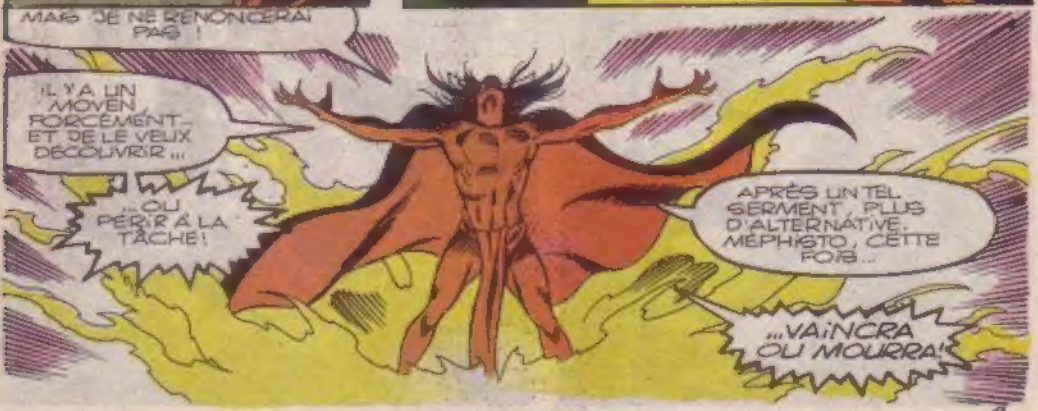
MAIS JE NE RENONCERAI PAS!
IL Y A UN MOYEN FORCÉMENT - ET JE LE VEUX DÉCOUVRIR...
...OU PÉRIR À LA TÂCHE!
APRÈS UN TEL SERMENT, PLUS D'ALTERNATIVE. MÉPHISTO, CETTE FOIS...
...VAINCRA OU MOURRA!

MAIS DE TELS COMPLOTS METTENT DES MOIS À FRUCTIFIER... ET TROIS JOURS SEULEMENT...
...ONT PASSÉ.

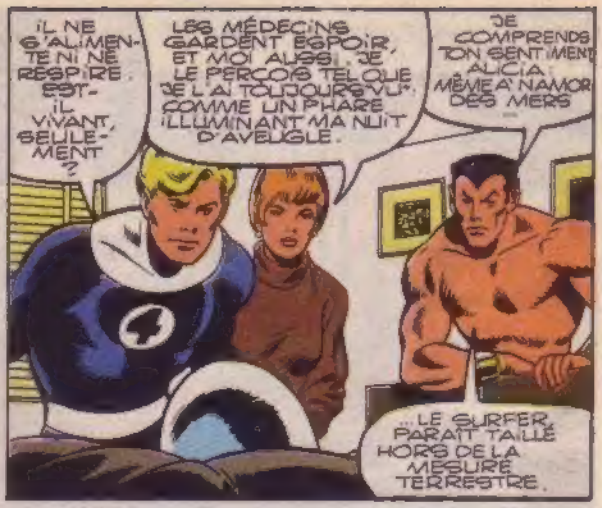
IL NE S'ALIMENTE NI NE RESPIRE. EST-IL VIVANT, SEULEMENT?
LES MÉDECINS GARDENT ESPOIR, ET MOI AUSSI. JE LE PERÇOIS TEL QUE JE L'AI TOUJOURS VU: COMME UN PHARE ILLUMINANT MA NUIT D'AVEUGLE.
JE COMPRENDS TON SENTIMENT, ALICIA. MÊME À NAMOR DES MERS...
...LE SURFER PARAÎT TAILLÉ HORS DE LA MESURE TERRESTRE.

SA VALEUR, LORSQUE NOUS ADHÉRIONS TOUS DEUX AU GROUPE DES DÉFENSEURS...
IL A BOUGÉ!

V-VITE-
REPOS, L'AMI!
LES TOUBIBS ARRIVENT!

NAMOR, À L'AIDE! IL M'ÉCHAPPE!
MAIS TORCHE... MIEUX VAUT, JE PENSE, LE LAISSER FAIRE À SA GUISE...

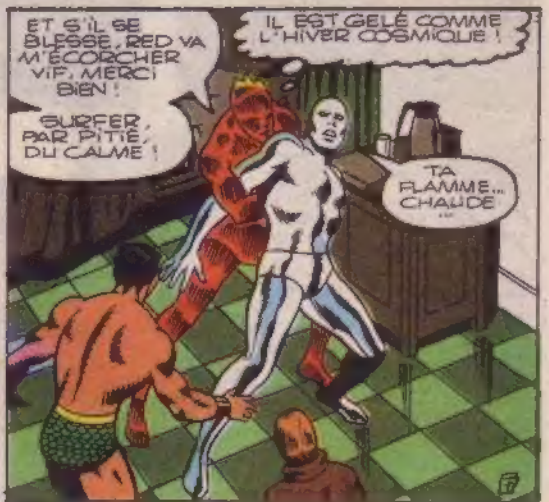
ET S'IL SE BLESSE, RED VA M'ÉCORCHER VIF, MERCI BIEN!
SURFER, PAR PITIÉ, DU CALME!
IL EST GELÉ COMME L'HIVER COSMIQUE!
TA FLAMME... CHAUDE...

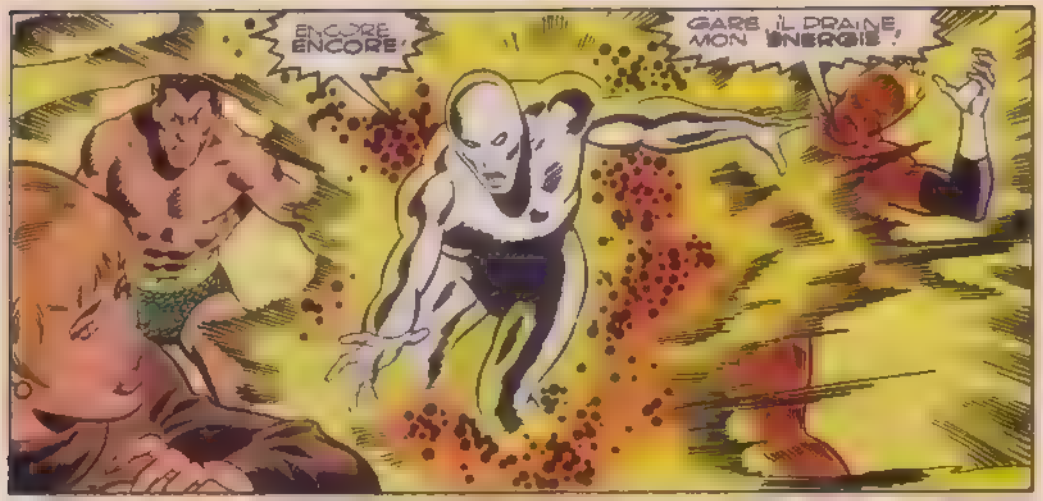
ENCORE, ENCORE!
GARE, IL DRAINE MON ÉNERGIE!

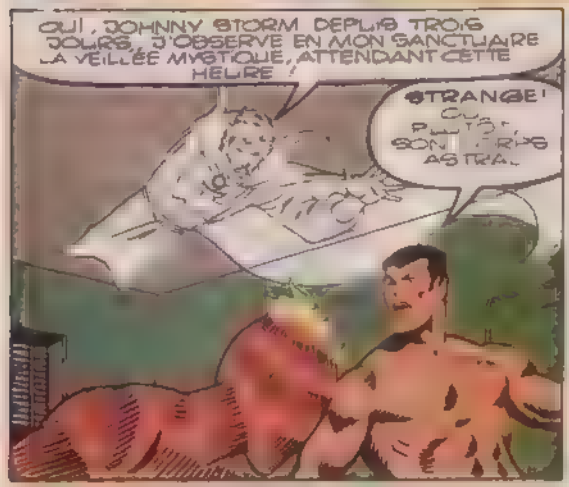
OUI, JOHNNY STORM. DEPUIS TROIS JOURS, J'OBSERVE EN MON SANCTUAIRE LA VEILLÉE MYSTIQUE, ATTENDANT CETTE HEURE.
STRANGE! QUE FAITES-VOUS DANS MON CORPS ASTRAL?

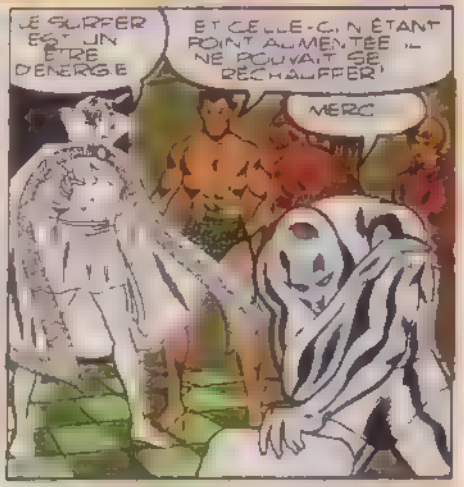
LE SURFER EST UN ÊTRE D'ÉNERGIE
ET CELLE-CI N'ÉTANT POINT ALIMENTÉE, IL NE POUVAIT SE RÉCHAUFFER!
MERCI

STRANGE

MERCI
K-RASH!

ÉTINCELANT SOUS LE SOLEIL UNE FLÈCHE D'ARGENT LANCÉE LAZUR . ET

A MOI, MON SURF

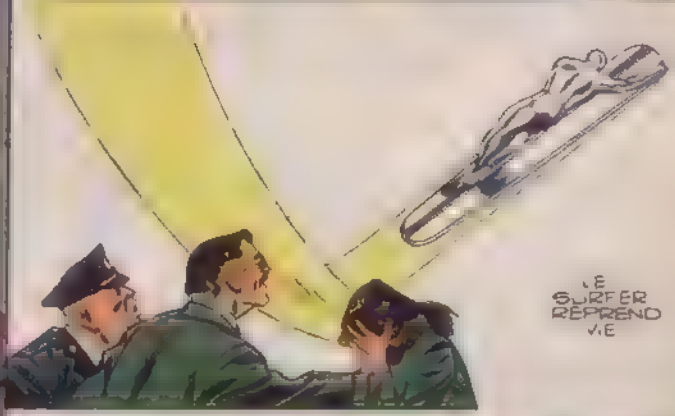
LE SURFER REPREND VIE

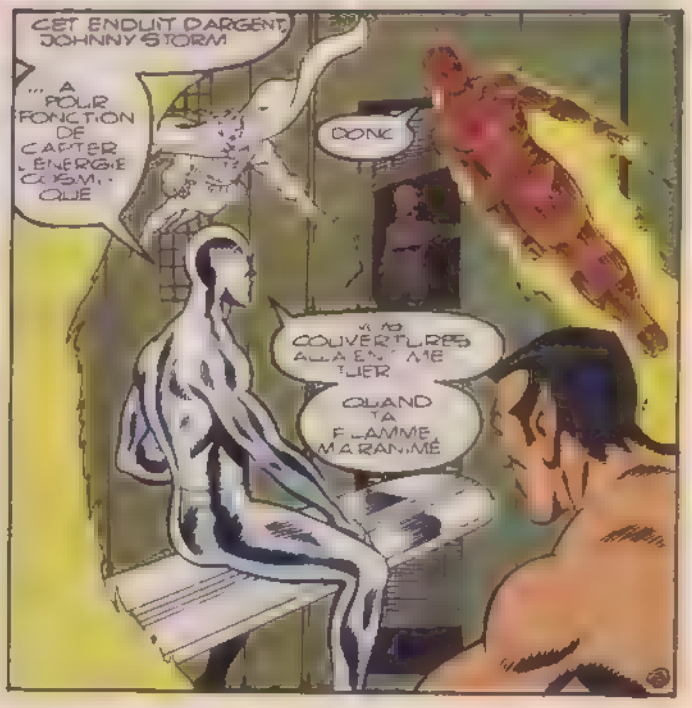
CET ENDUIT D'ARGENT, JOHNNY STORM
... A POUR FONCTION DE CAPTER L'ÉNERGIE COSMIQUE
DONC
MA COUVERTURE ALLAIT ME TUER
QUAND TA FLAMME M'A RANIMÉ

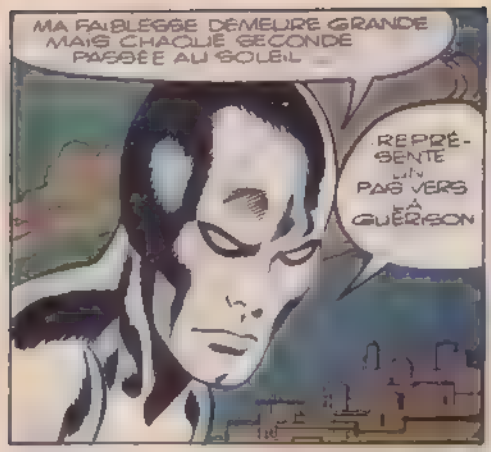
MA FAIBLESSE DEMEURE GRANDE MAIS CHAQUE SECONDE PASSÉE AU SOLEIL
REPRÉSENTE UN PAS VERS LA GUÉRISON

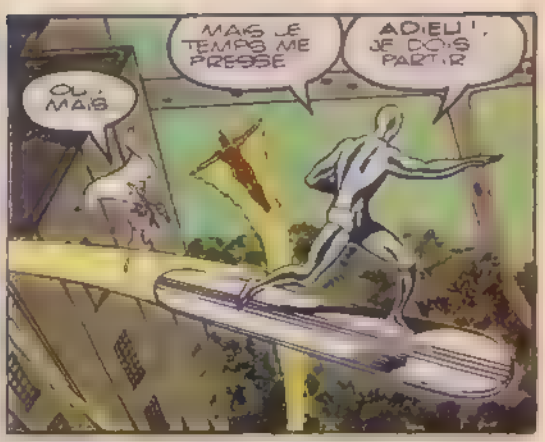
MAIS LE TEMPS ME PRESSE
ADIEU ! JE DOIS PARTIR
OU, MAIS

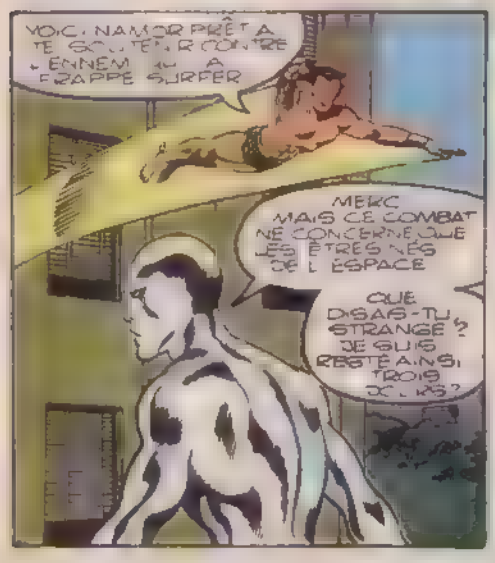
VOICI NAMOR PRÊT À TE SOUTENIR CONTRE L'ENNEMI QUI A FRAPPÉ SURFER
MERCI MAIS CE COMBAT NE CONCERNE QUE LES ÊTRES NÉS DE L'ESPACE
QUE DIS-TU STRANGE ? JE SUIS RESTÉ AINSI TROIS JOURS ?

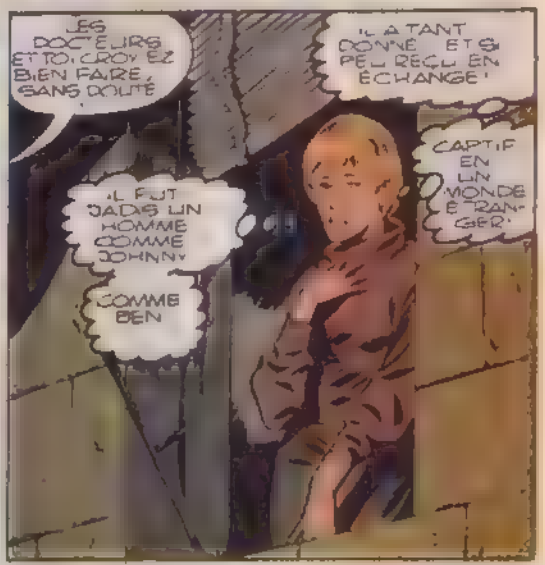
LES DOCTEURS ET TOI CROYEZ BIEN FAIRE, SANS DOUTE
IL A TANT DONNÉ ET SI PEU REÇU EN ÉCHANGE !
CAPTIF EN UN MONDE ÉTRANGER.
IL FUT JADIS UN HOMME COMME JOHNNY
COMME BEN

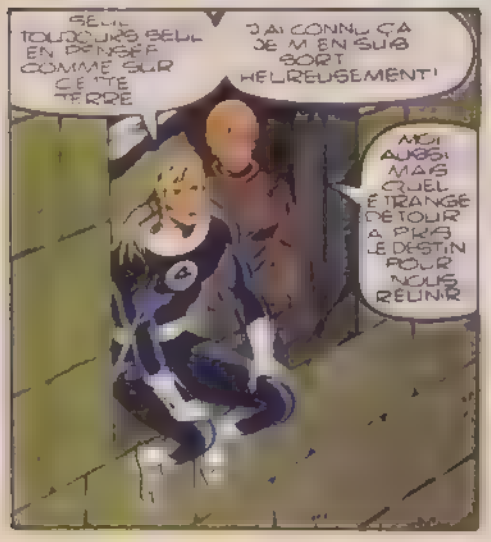
SEUL TOUJOURS SEUL JE PENSAIS COMME SUR CETTE TERRE
J'AI CONNU ÇA JE M'EN SUIS SORTI HEUREUSEMENT !
MOI AUSSI MAIS QUEL ÉTRANGE DÉTOUR A PRIS LE DESTIN POUR NOUS RÉUNIR

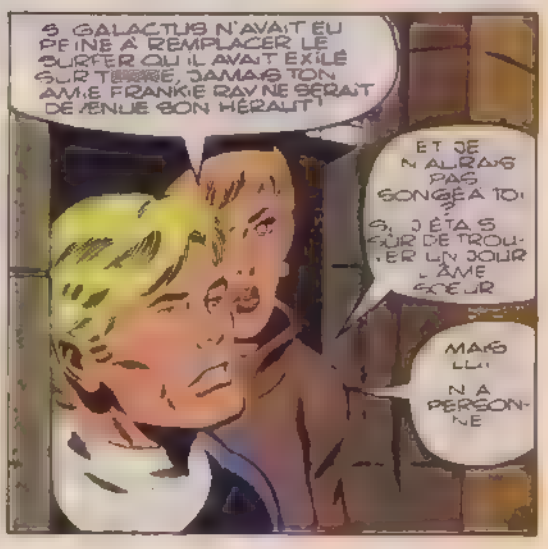
SI GALACTUS N'AVAIT EU PEINE À REMPLACER LE SURFER QU'IL AVAIT EXILÉ SUR TERRE, JAMAIS TON AMIE FRANKIE RAYNE SERAIT DEVENUE SON HÉRAUT !
ET JE N'ALLAIS PAS SONGER À TOI ?
SI, J'ÉTAIS SÛR DE TROUVER UN JOUR L'ÂME SŒUR
MAIS LUI N'A PERSONNE

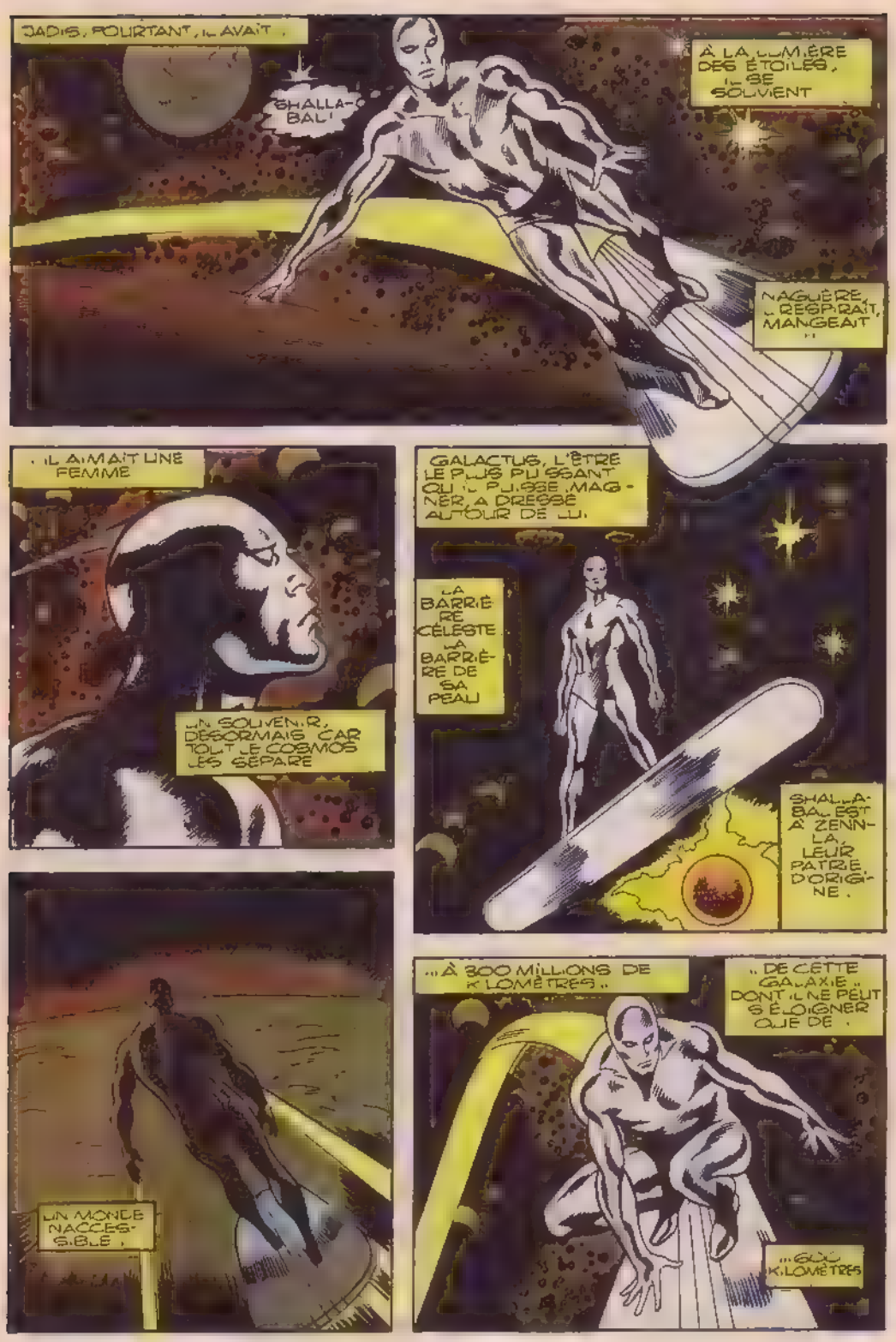
JADIS, POURTANT, IL AVAIT
SHALLA-BAL!
À LA LUMIÈRE DES ÉTOILES, IL SE SOUVIENT
NAGUÈRE, IL RESPIRAIT, MANGEAIT ...
... IL AIMAIT UNE FEMME
... UN SOUVENIR, DÉSORMAIS CAR TOUT LE COSMOS LES SÉPARE
GALACTUS, L'ÊTRE LE PLUS PUISSANT QUI IL PUISSE MAGNER, A DRESSÉ AUTOUR DE LUI
LA BARRIÈRE CÉLESTE ... LA BARRIÈRE DE SA PEAU
SHALLA-BAL EST À ZENN-LA, LEUR PATRIE D'ORIGINE.
UN MONDE NACCESSIBLE,
... À 300 MILLIONS DE KILOMÈTRES ...
... DE CETTE GALAXIE DONT IL NE PEUT S'ÉLOIGNER QUE DE ...
... 600 KILOMÈTRES

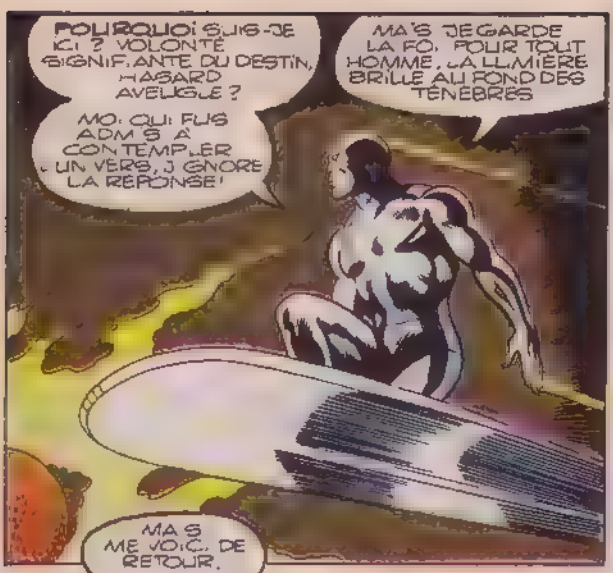
POURQUOI SUIS-JE ICI ? VOLONTÉ SIGNIFIANTE DU DESTIN, HASARD AVEUGLE ?
MAIS JE GARDE LA FOI. POUR TOUT HOMME, LA LUMIÈRE BRILLE AU FOND DES TÉNÈBRES
MOI QUI FUS ADMIS À CONTEMPLER L'UNIVERS, J'IGNORE LA RÉPONSE !

MAIS ME VOICI DE RETOUR.
SUR LES LIEUX OÙ LE KREE M'A ATTAQUÉ
L'ATMOSPHÈRE RESTE TROUBLÉE.. LES GAZ D'ÉCHAPPEMENT

CONDUISENT CIEL, LA PERTURBATION GRANDIT !
LE NAVIRE A EXPLOSÉ
DEUX HOMMES ONT FUI VERS LE NORD !

UNE PRESSION SUR MON SURF... ME VOICI PRÊT À ATTERRIR SUR LA CÔTE NORD-AMÉRICAINE
LE MATÉRIEL DE SURVIE KREE SEMBLE BIEN POLLUANT !

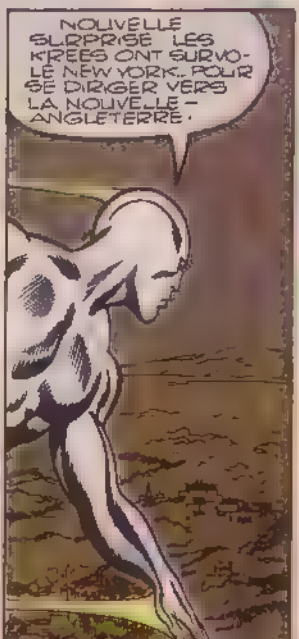
NOUVELLE SURPRISE ! LES KREES ONT SURVOLÉ NEW YORK, POUR SE DIRIGER VERS LA NOUVELLE-ANGLETERRE.

LE CONNECTICUT !

HÉ, QUATERMAIN
MINCE C'EST L'AUTRE EXTRATERRESTRE ! LÀ ... LE CRAWLER !
SURFER !
DU CALME, PAS DE GESTES HOSTILES D'APRÈS NOS FICHIERS DU SHIELD, C'EST UN AMI !

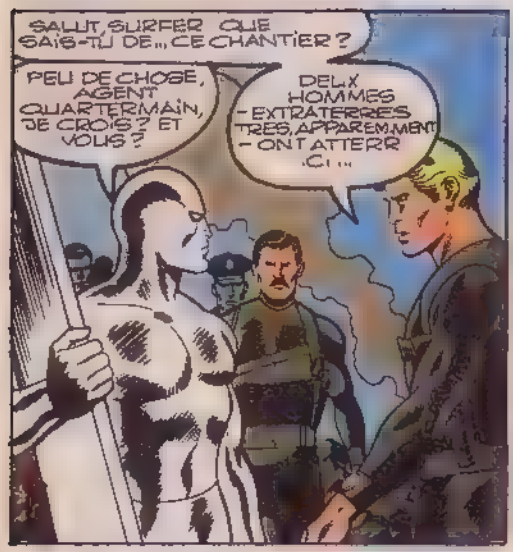
SALUT, SURFER QUE SAIS-TU DE ... CE CHANTIER ?
PEU DE CHOSE, AGENT QUATERMAIN, JE CROIS ? ET VOUS ?
DEUX HOMMES - EXTRATERRESTRES, APPAREMMENT - ONT ATTERRI ICI ...

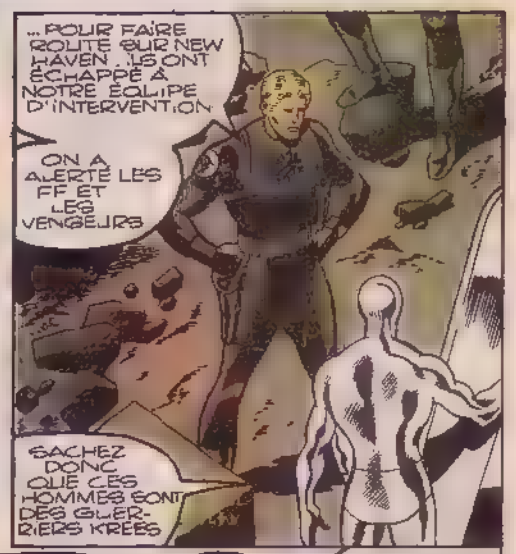
... POUR FAIRE ROUTE SUR NEW HAVEN. ILS ONT ÉCHAPPÉ À NOTRE ÉQUIPE D'INTERVENTION.
ON A ALERTÉ LES FF ET LES VENGEURS
SACHEZ DONC QUE CES HOMMES SONT DES GUERRIERS KREES

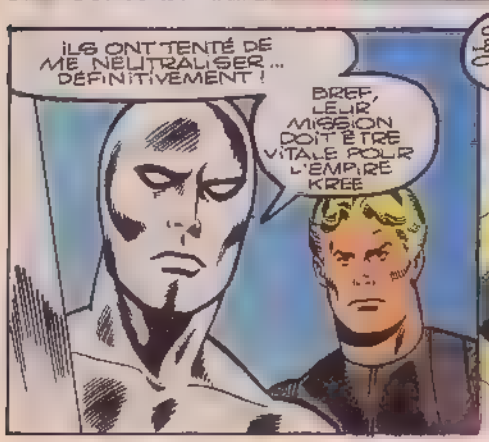
ILS ONT TENTÉ DE ME NEUTRALISER ... DÉFINITIVEMENT !
BREF, LEUR MISSION DOIT ÊTRE VITALE POUR L'EMPIRE KREE

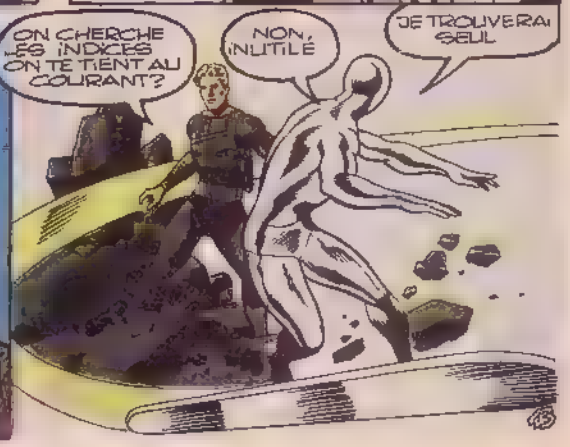
ON CHERCHE LES INDICES ON TE TIENT AU COURANT ?
NON, INUTILE
JE TROUVERAI SEUL

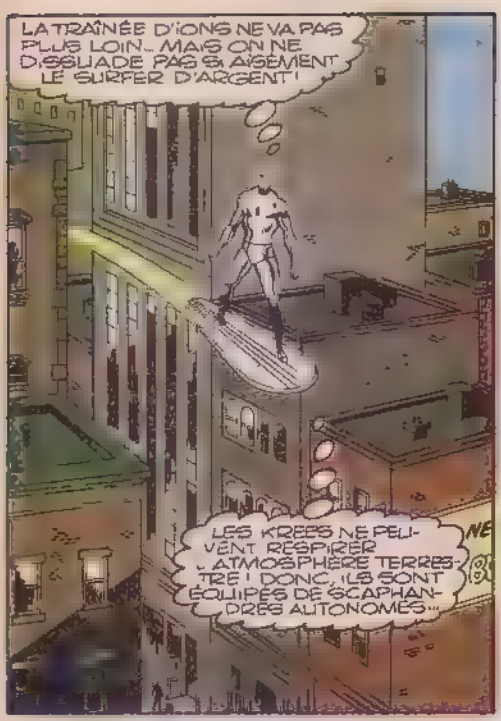
LA TRAÎNÉE D'IONS NE VA PAS PLUS LOIN... MAIS ON NE DISSUADE PAS SI AISÉMENT LE SURFER D'ARGENT!
LES KREES NE PEUVENT RESPIRER L'ATMOSPHÈRE TERRESTRE! DONC, ILS SONT ÉQUIPÉS DE SCAPHANDRES AUTONOMES...

...LIBÉRANT UN EXCÈS DE NITROGÈNE QUI ME PERMETTRA DE REPRENDRE LA PISTE!
QUELQUES MINUTES ME SUFFIRONT POUR.

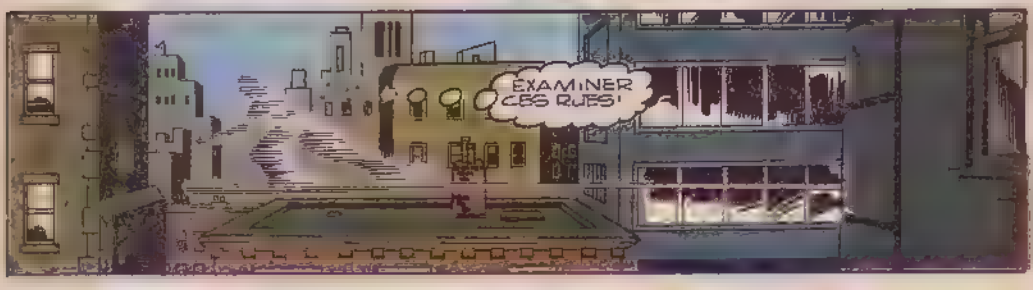
EXAMINER CES RUES!

MAIS
RIEN! ILS ONT QUITTÉ HARTFORT!

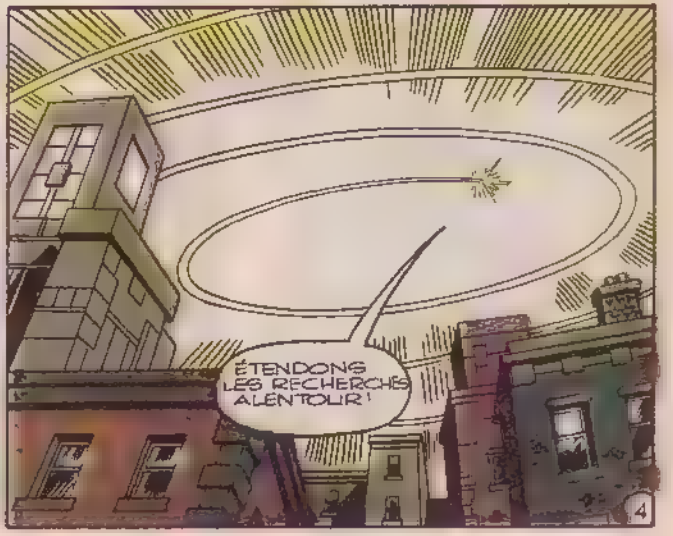
ÉTENDONS LES RECHERCHES ALENTOUR!
4

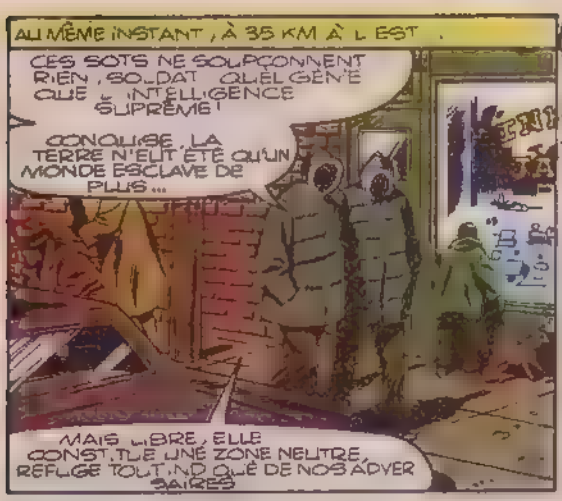
AU MÊME INSTANT, À 35 KM À L'EST.
CES SOTS NE SOUPÇONNENT RIEN, SOLDAT. QUELGÉNIE QUE L'INTELLIGENCE SUPRÊME!
CONQUISE, LA TERRE N'EÛT ÉTÉ QU'UN MONDE ESCLAVE DE PLUS...
MAIS LIBRE, ELLE CONSTITUE UNE ZONE NEUTRE, REFUGE TOUT INDIQUÉ DE NOS ADVERSAIRES

AINSI, LA GRANDE TERREUR N'A SU RÉSISTER À L'INVITÉ ETS, J'EN CROIS LE CARBOSCAN, APRÈS TROIS JOURS DE RECHERCHES, NOUS APPROCHONS DE SA CACHETTE

CES MASQUES RESPIRATOIRES NOUS PERMETTENT DE NOUS MÊLER AUX INDIGÈNES ET NOTRE FORCE DÉPASSE CELLE DE CES TERRIENS
BREF, COMME ON DIT ICI "L'AFFAIRE EST DANS LA POCHE"!
EN EFFET

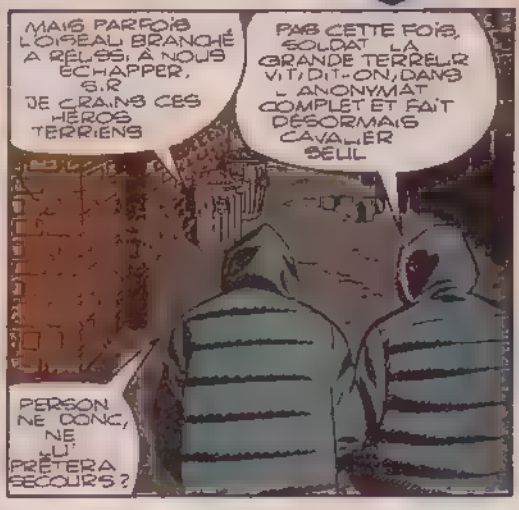
MAIS PARFOIS L'OISEAU BRANCHÉ A RÉUSSI À NOUS ÉCHAPPER, SIR. JE CRAINS CES HÉROS TERRIENS
PAS CETTE FOIS, SOLDAT. LA GRANDE TERREUR VIT, DIT-ON, DANS L'ANONYMAT COMPLET ET FAIT DÉSORMAIS CAVALIER SEUL
PERSONNE NE VIENDRA LUI PRÊTER SECOURS?

PERSONNE
PUISQUE LE SURFER N'EST PLUS!

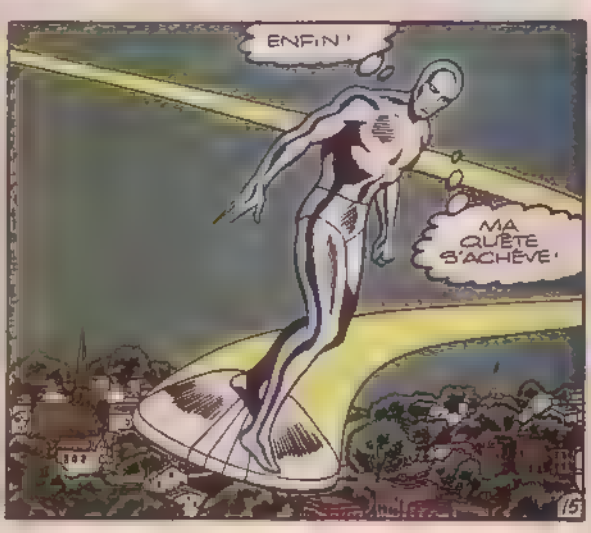
ENFIN!
MA QUÊTE S'ACHÈVE.
15

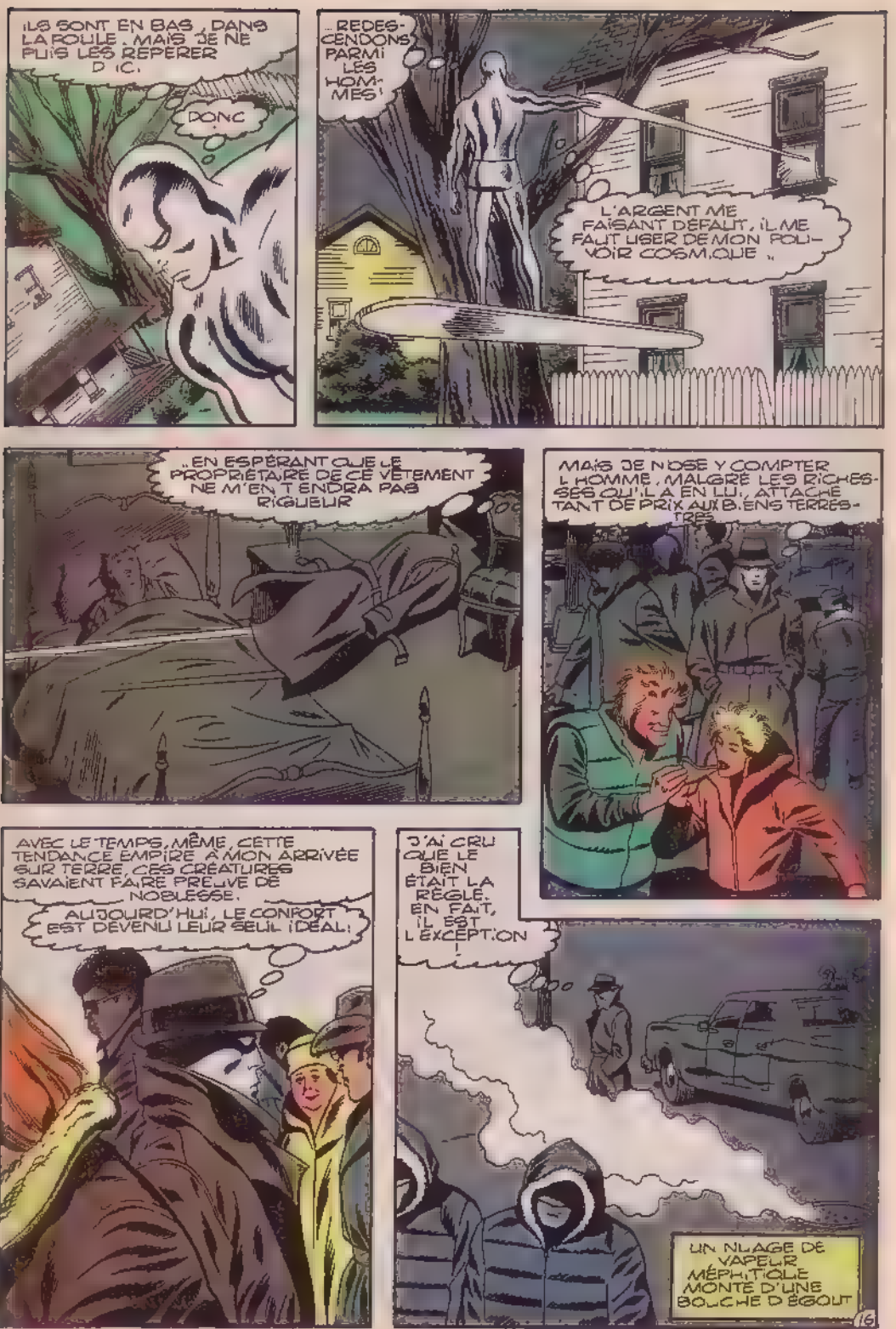
ILS SONT EN BAS, DANS LA FOULE. MAIS JE NE PUIS LES REPERER D'ICI.
DONC
..REDESCENDONS PARMI LES HOMMES!
L'ARGENT ME FAISANT DÉFAUT, IL ME FAUT USER DE MON POUVOIR COSMIQUE ..
..EN ESPÉRANT QUE LE PROPRIÉTAIRE DE CE VÊTEMENT NE M'EN TIENDRA PAS RIGUEUR
MAIS JE N'OSE Y COMPTER L'HOMME, MALGRÉ LES RICHESSES QU'IL A EN LUI, ATTACHE TANT DE PRIX AUX BIENS TERRESTRES
AVEC LE TEMPS, MÊME, CETTE TENDANCE EMPIRE. À MON ARRIVÉE SUR TERRE, CES CRÉATURES SAVAIENT FAIRE PREUVE DE NOBLESSE.
AUJOURD'HUI, LE CONFORT EST DEVENU LEUR SEUL IDÉAL!
J'AI CRU QUE LE BIEN ÉTAIT LA RÈGLE. EN FAIT, IL EST L'EXCEPTION !
UN NUAGE DE VAPEUR MÉPHITIQUE MONTE D'UNE BOUCHE D'ÉGOUT
16

PROIES ET CHASSEUR SE CROISENT SANS SE VOIR
MAIS
KROK
PAR PAMA!
CETTE EXCLAMATION
LES KREES!
J'AI RETROUVÉ MES ASSAILLANTS
LE SURFER ?! IMPOSSIBLE!
QUEL ÊTRE EST-IL DONC ?
UN ÊTRE AFFAIBLI ESPÉRONS-LE!
IL ATTAQUE SANS AVOIR ÉGARD À LA MULTITUDE!
AFFAIBLI SANS DOUTE, SOLDAT
MAIS PRENDS GARDE DE SOUS-ESTIMER LES FORCES QUI ME RESTENT!
17

SOLDAT !
FTHOOM!
TU POUVAIS LE TUER, SURFER ET TU TE CONTENTES DE LE NEUTRALISER ?
JE NE SUIS PO NT BARBARE, COMMANDANT JE RESPECTE LA VIE
BORNETTES QUE TOUT CELA !
POUR ME VAINCRE, TU DEVRAS M'ABATTRE
MAIS D'ABORD, ATTRAPE-MOI !
À MOI MON SURF !
IL GAGNE L'ESPACE...
... ET LA BARRIÈRE DE GALACTUS N'AFFECTE QUE MOI. S'IL PARVIENT À LA FRANCHIR, J'AI PERDU !
18

L'ARME DU SOLDAT KREE A DRAINÉ MON ÉNERGIE, MA VITESSE S'EN RESSENT !

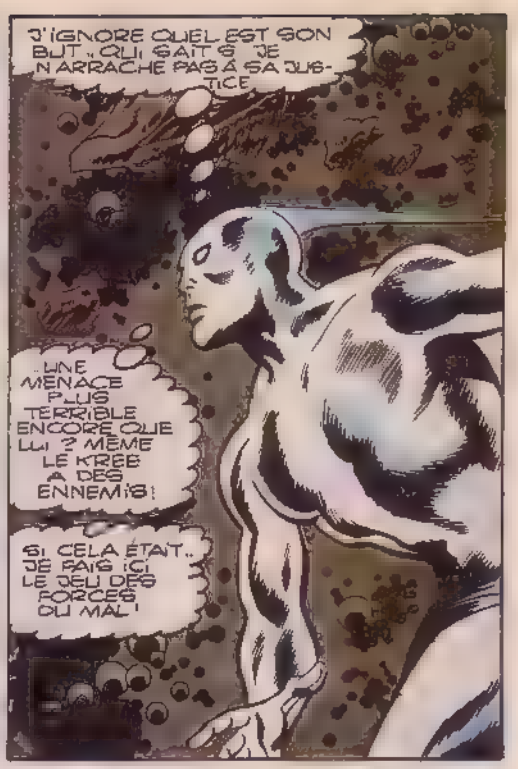
J'IGNORE QUEL EST SON BUT... QUI SAIT S'IL NE M'ARRACHE PAS À SA JUSTICE
UNE MENACE PLUS TERRIBLE ENCORE QUE LUI ? MÊME LE KREE A DES ENNEMIS !
SI CELA ÉTAIT... JE PAIE ICI LE JEU DES FORCES DU MAL !

ZOOM

FACE À UN KREE, SURFER, TOUTE DISTRACTION EST FATALE ! L'ABOUSSEUR IONIQUE T'A MIS À DEUX DOIGTS DE LA MORT, ET RIEN NE M'EMPÊCHERA D'ACCOMPLIR MA MISSION !

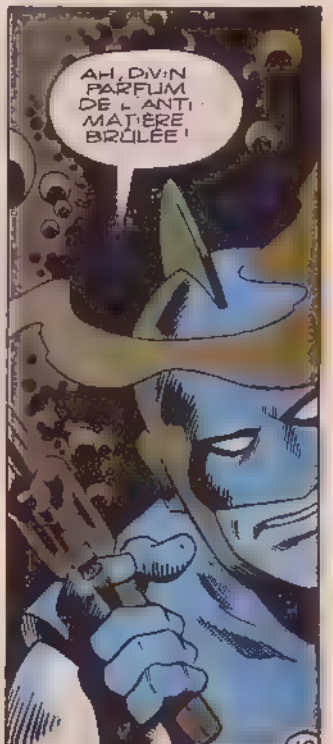
AH, DIVIN PARFUM DE L'ANTI MATIÈRE BRÛLÉE !
19

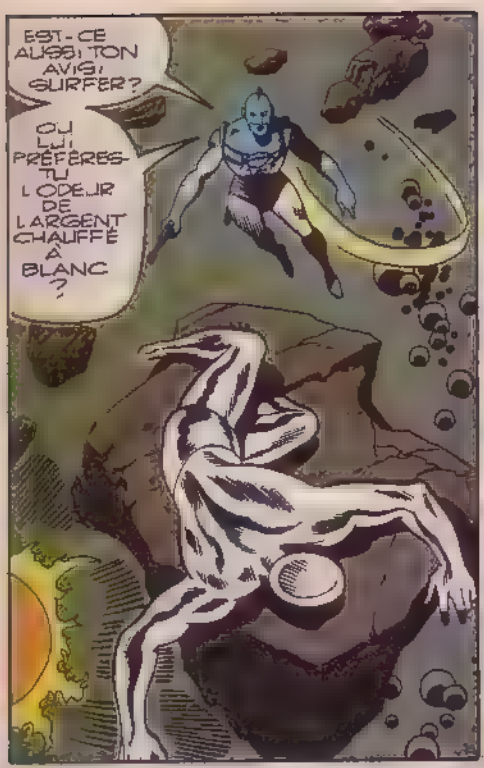
EST-CE AUSSI TON AVIS, SURFER?
OU LUI PRÉFÈRES-TU L'ODEUR DE L'ARGENT CHAUFFÉ À BLANC ?

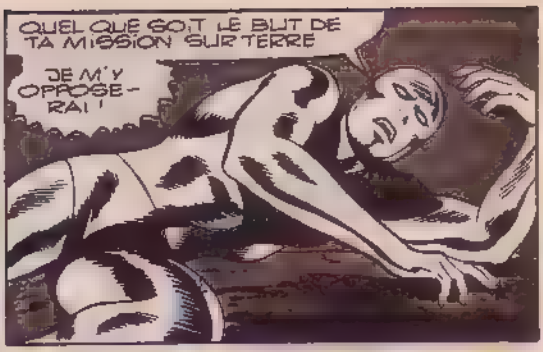
QUEL QUE SOIT LE BUT DE TA MISSION SUR TERRE
JE M'Y OPPOSERAI !

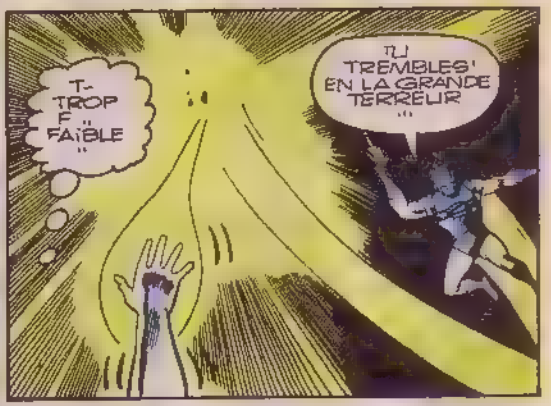
T-TROP F... FAIBLE ...
TU TREMBLES EN LA GRANDE TERREUR ...

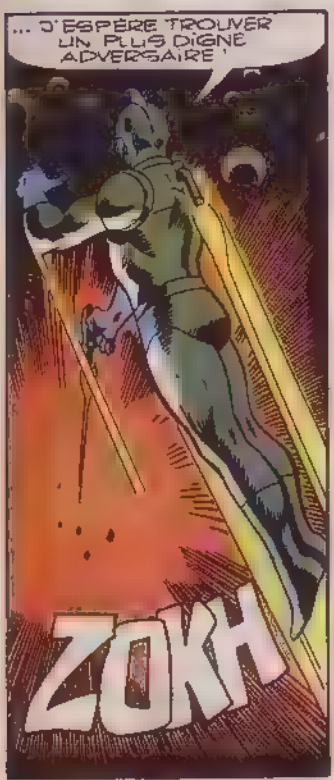
... J'ESPÈRE TROUVER UN PLUS DIGNE ADVERSAIRE !
ZOKH

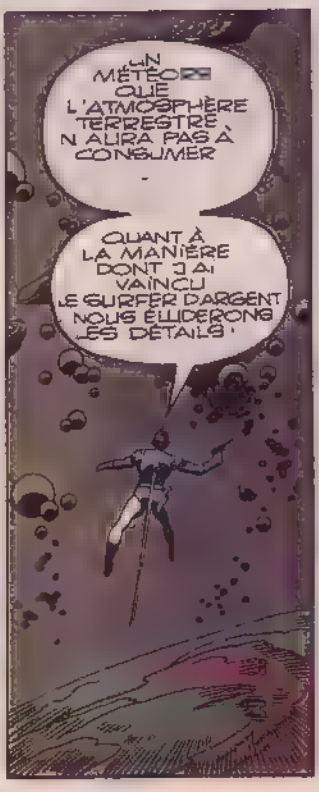
UN MÉTÉORE QUI L'ATMOSPHÈRE TERRESTRE N'AURA PAS À CONSUMER
QUANT À LA MANIÈRE DONT J'AI VAINCU LE SURFER D'ARGENT NOUS ÉLUDERONS LES DÉTAILS !

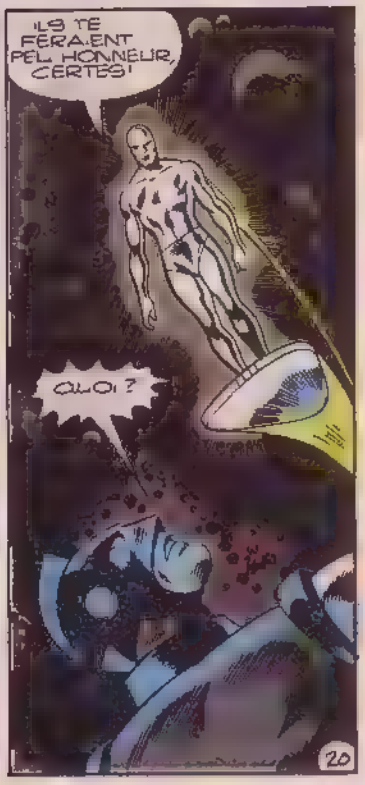
ILS TE FERAIENT PEU HONNEUR, CERTES !
QUOI ?
20

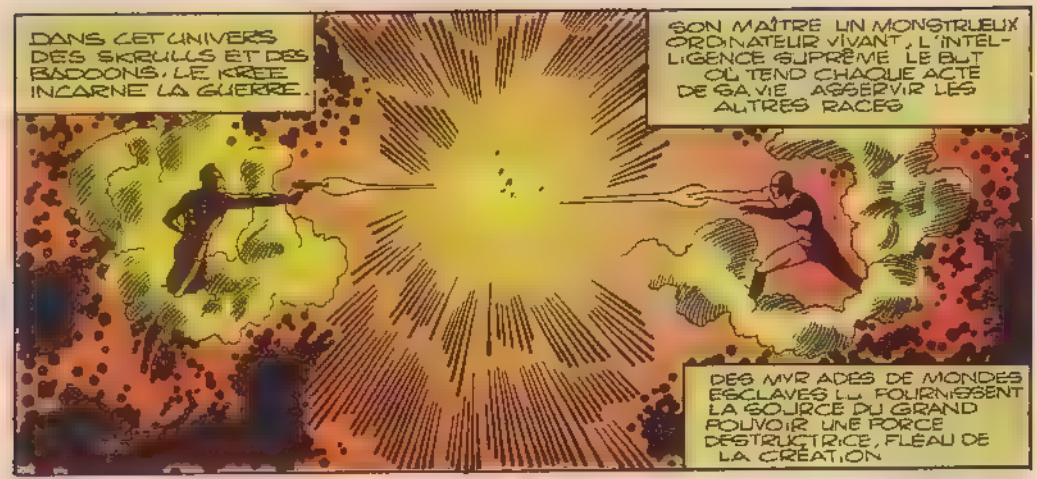
DANS CET UNIVERS DES SKRULLS ET DES BADOONS, LE KREE INCARNE LA GUERRE.
SON MAÎTRE UN MONSTRUEUX ORDINATEUR VIVANT, L'INTELLIGENCE SUPRÊME LE BUT OÙ TEND CHAQUE ACTE DE SA VIE ASSERVIR LES AUTRES RACES
DES MYRIADES DE MONDES ESCLAVES LUI FOURNISSENT LA SOURCE DU GRAND POUVOIR UNE FORCE DESTRUCTRICE, FLÉAU DE LA CRÉATION

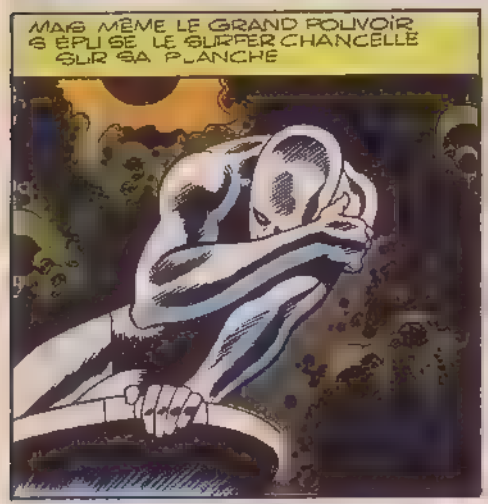
MAIS MÊME LE GRAND POUVOIR S'ÉPUISE LE SURFER CHANCELLE SUR SA PLANCHE

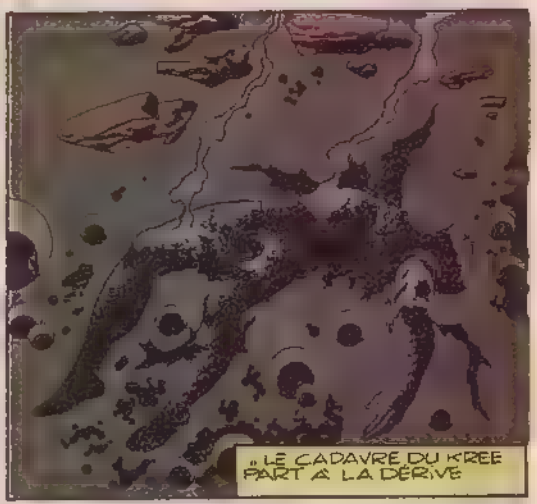
« LE CADAVRE DU KREE PART À LA DÉRIVE

CETTE ISSUE ÉTAIT INÉVITABLE ET J'IGNORE POURQUOI !
SON SUBORDONNÉ ME LE DIRA !

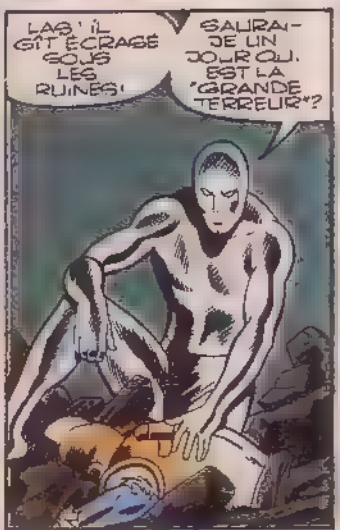
LÀS ! IL GÎT ÉCRASÉ SOUS LES RUINES !
SAURAI-JE UN JOUR QUI EST LA "GRANDE TERREUR" ?

CE TERME DOIT SE REPLACER, JE PENSE, DANS LA PERSPECTIVE KREE.
CETTE VOIX
21

TU CROYAIS CELLE-LÀ EXILÉE À JAMAIS DU MONDE DES EAUX, SURFER
...ET POURTANT C'EST BIEN ELLE !!!

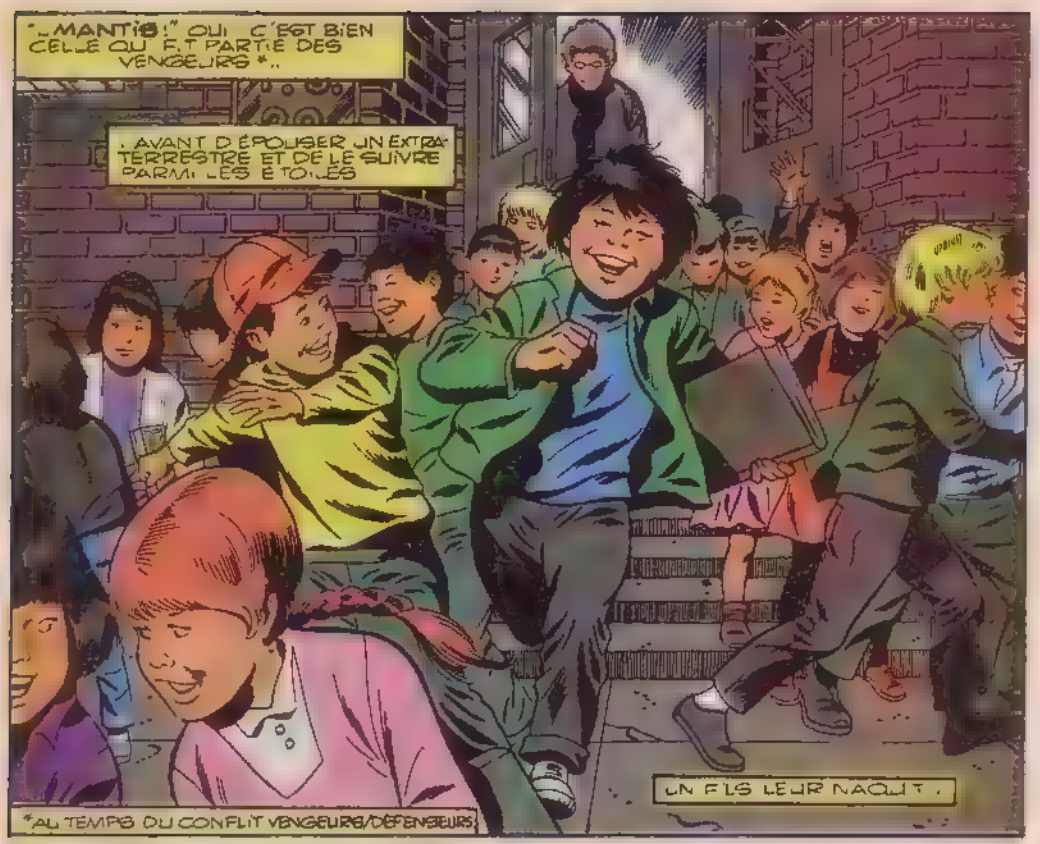
"...MANTIS !" OUI, C'EST BIEN CELLE QUI FIT PARTIE DES VENGEURS *...
...AVANT D'ÉPOUSER UN EXTRA-TERRESTRE ET DE LE SUIVRE PARMI LES ÉTOILES
UN FILS LEUR NAQUIT.
*AU TEMPS DU CONFLIT VENGEURS/DÉFENSEURS

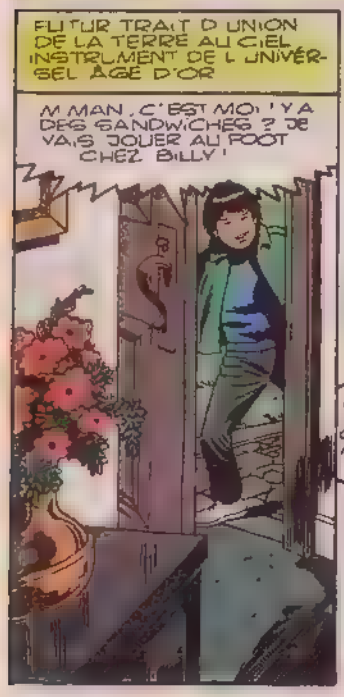
FUTUR TRAIT D'UNION DE LA TERRE AU CIEL, INSTRUMENT DE L'UNIVERSEL ÂGE D'OR
M'MAN, C'EST MOI ! Y'A DES SANDWICHES ? JE VAIS JOUER AU FOOT CHEZ BILLY !

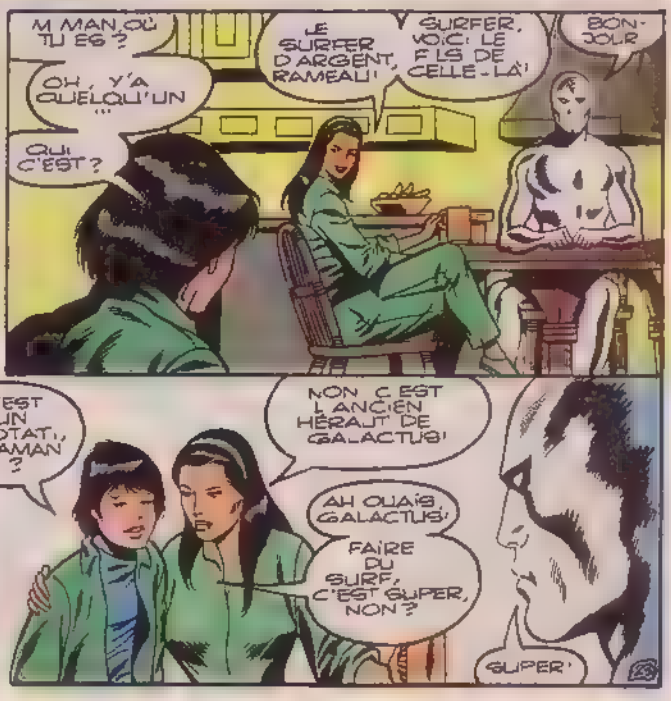
M'MAN, OÙ TU ES ?
OH, Y'A QUELQU'UN ...
QUI C'EST ?
LE SURFER D'ARGENT, RAMEAU !
SURFER, VOICI LE FILS DE CELLE-LÀ !
BONJOUR
C'EST UN COTATI, MAMAN ?
NON, C'EST L'ANCIEN HÉRAUT DE GALACTUS !
AH OUAIS, GALACTUS !
FAIRE DU SURF, C'EST SUPER, NON ?
SUPER !

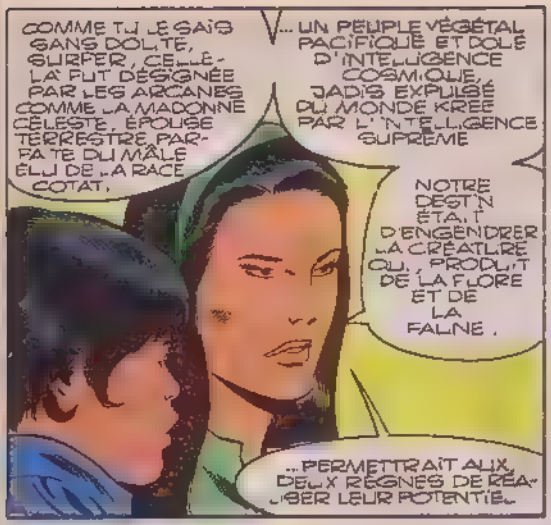
COMME TU LE SAIS SANS DOUTE, SURFER, CELLE-LÀ FUT DÉSIGNÉE PAR LES ARCANES COMME LA MADONNE CÉLESTE, ÉPOUSE TERRESTRE PARFAITE DU MÂLE ELU DE LA RACE COTAT.
... UN PEUPLE VÉGÉTAL PACIFIQUE ET DOTÉ D'INTELLIGENCE COSMIQUE, JADIS EXPULSÉ DU MONDE KREE PAR L'INTELLIGENCE SUPRÊME
NOTRE DESTIN ÉTAIT D'ENGENDRER LA CRÉATURE QUI, PRODUIT DE LA FLORE ET DE LA FAUNE,
... PERMETTRAIT AUX DEUX RÈGNES DE RÉALISER LEUR POTENTIEL.

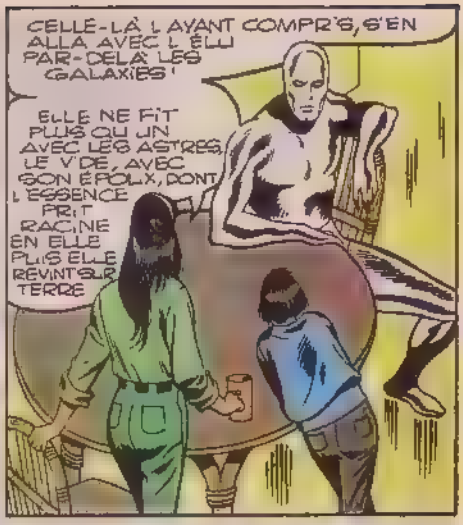
CELLE-LÀ L'AYANT COMPRIS, S'EN ALLA AVEC LUI PAR-DELÀ LES GALAXIES !
ELLE NE FIT PLUS QU'UN AVEC LES ASTRES, LE VIDE, AVEC SON ÉPOUX, DONT L'ESSENCE PRIT RACINE EN ELLE. PLUS ELLE REVINT SUR TERRE.

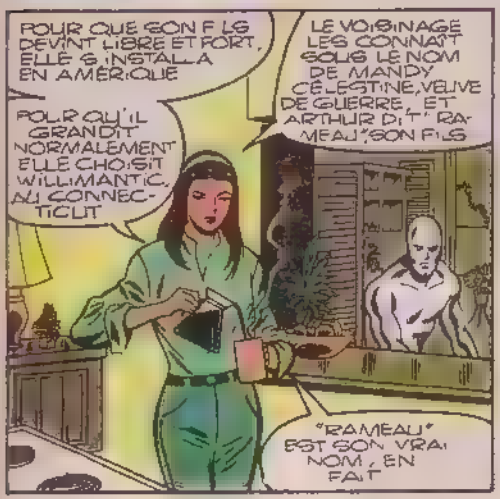
POUR QUE SON FILS DEVÎNT LIBRE ET FORT, ELLE S'INSTALLA EN AMÉRIQUE
LE VOISINAGE LES CONNAÎT SOUS LE NOM DE MANDY CÉLESTINE, VEUVE DE GUERRE, ET ARTHUR DIT "RAMEAU", SON FILS
POUR QU'IL GRANDÎT NORMALEMENT ELLE CHOISIT WILLIMANTIC, AU CONNECTICUT
"RAMEAU" EST SON VRAI NOM, EN FAIT

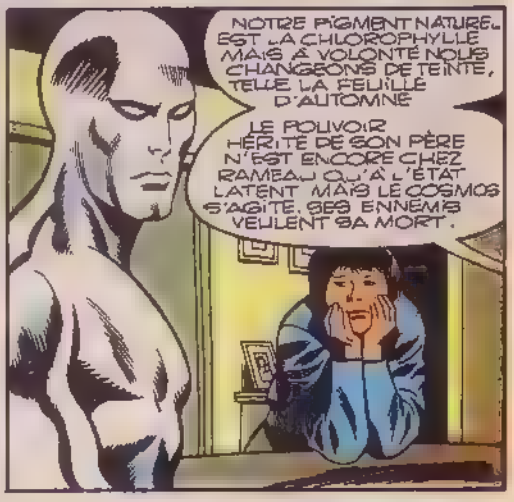
NOTRE PIGMENT NATUREL EST LA CHLOROPHYLLE MAIS À VOLONTÉ NOUS CHANGEONS DE TEINTE, TELLE LA FEUILLE D'AUTOMNE
LE POUVOIR HÉRITÉ DE SON PÈRE N'EST ENCORE CHEZ RAMEAU QU'À L'ÉTAT LATENT MAIS LE COSMOS S'AGITE. SES ENNEMIS VEULENT SA MORT.

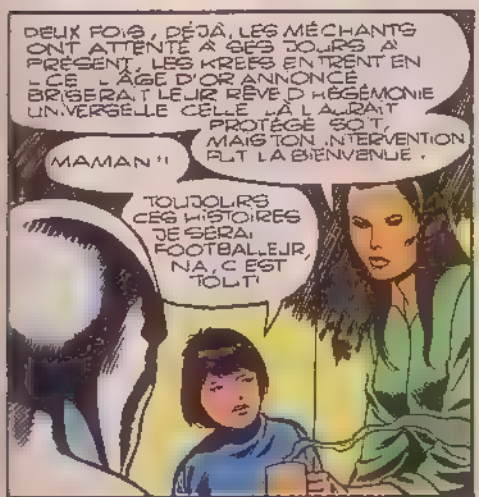
DEUX FOIS, DÉJÀ, LES MÉCHANTS ONT ATTENTÉ À SES JOURS ! À PRÉSENT, LES KREES ENTRENT EN CE L'ÂGE D'OR ANNONCÉ BRISERAIT LEUR RÊVE D'HÉGÉMONIE UNIVERSELLE CELLE-LÀ L'AURAIT PROTÉGÉ SOIT, MAIS TON INTERVENTION FUT LA BIENVENUE.
MAMAN !!
TOUJOURS CES HISTOIRES JE SERAI FOOTBALLEUR, NA, C'EST TOUT !

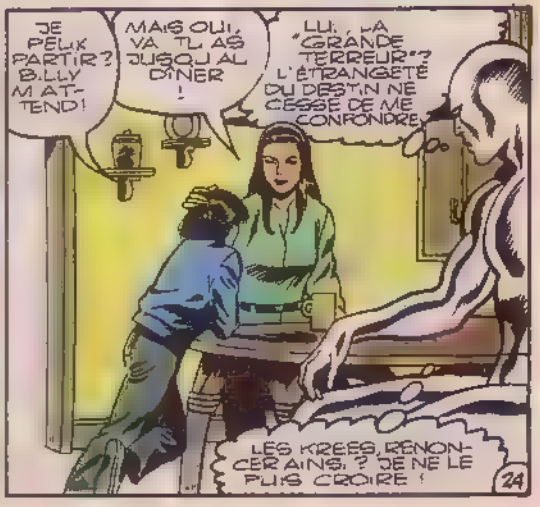
JE PEUX PARTIR ? BILLY M'ATTEND !
MAIS OUI, VA TU AS JUSQU'AU DÎNER !
LUI, LA "GRANDE TERREUR" ? L'ÉTRANGETÉ DU DESTIN NE CESSE DE ME CONFONDRE.
LES KREES, RENONCERAINS, ? JE NE LE PUIS CROIRE !

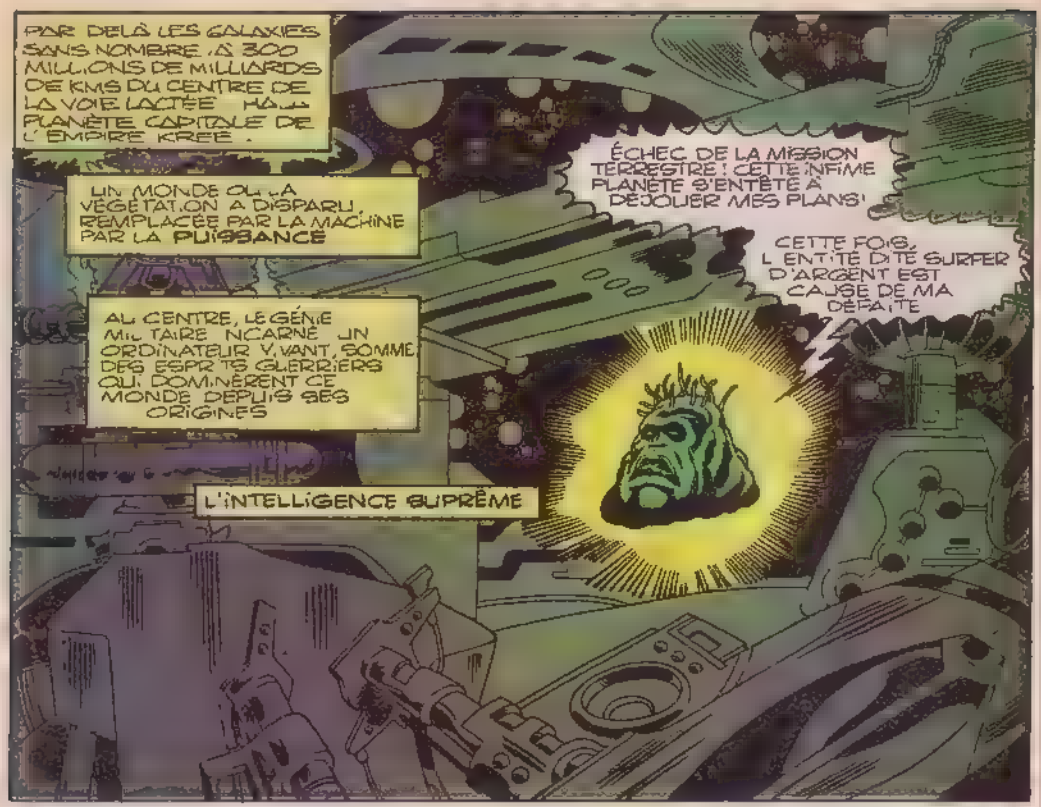
PAR DELÀ LES GALAXIES SANS NOMBRE, À 300 MILLIONS DE MILLIARDS DE KMS DU CENTRE DE LA VOIE LACTÉE HAUT PLANÈTE CAPITALE DE L'EMPIRE KREE.
UN MONDE OÙ LA VÉGÉTATION A DISPARU, REMPLACÉE PAR LA MACHINE PAR LA PUISSANCE
AU CENTRE, LE GÉNIE MILITAIRE INCARNÉ UN ORDINATEUR VIVANT, SOMME DES ESPRITS GUERRIERS QUI DOMINÈRENT CE MONDE DEPUIS SES ORIGINES
L'INTELLIGENCE SUPRÊME
ÉCHEC DE LA MISSION TERRESTRE ! CETTE INFIME PLANÈTE S'ENTÊTE À DÉJOUER MES PLANS !
CETTE FOIS, L'ENTITÉ DITE SURFER D'ARGENT EST CAUSE DE MA DÉFAITE

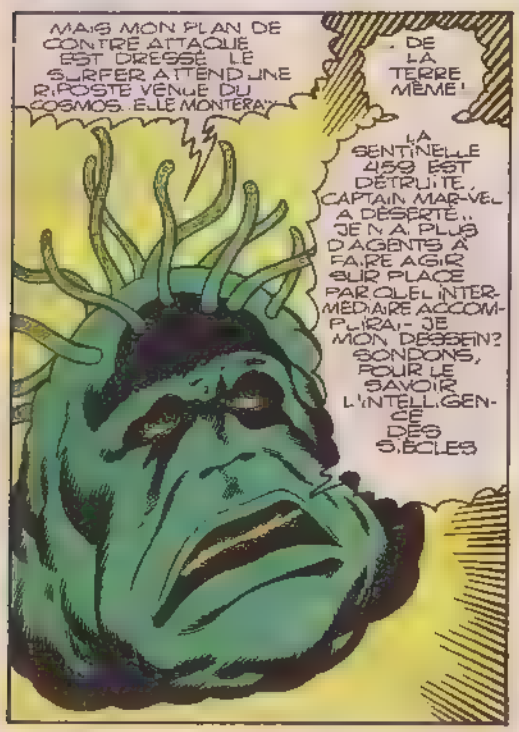
MAIS MON PLAN DE CONTRE ATTAQUE EST DRESSÉ. LE SURFER ATTEND UNE RIPOSTE VENUE DU COSMOS. ELLE MONTERA DE LA TERRE MÊME !
LA SENTINELLE 459 EST DÉTRUITE. CAPTAIN MARVEL A DÉSERTÉ... JE N'AI PLUS D'AGENTS À FAIRE AGIR SUR PLACE. PAR QUEL INTERMÉDIAIRE ACCOMPLIRAI-JE MON DESSEIN ? SONDONS, POUR LE SAVOIR L'INTELLIGENCE DES SIÈCLES

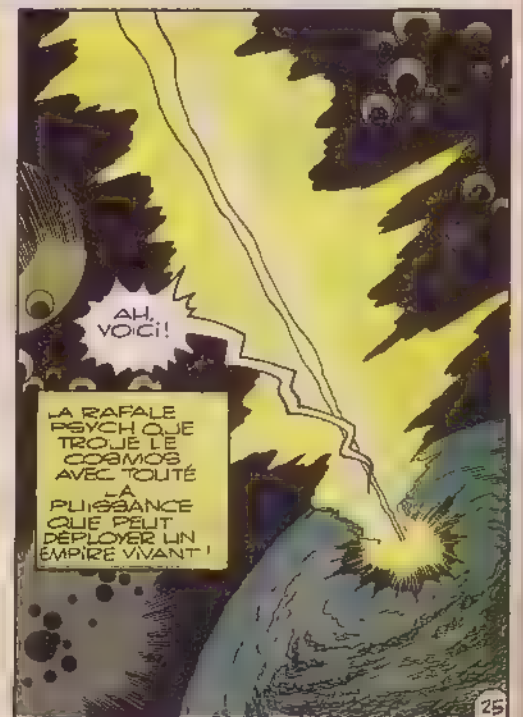
AH, VOICI !
LA RAFALE PSYCH QUE TROUE LE COSMOS AVEC TOUTE LA PUISSANCE QUE PEUT DÉPLOYER UN EMPIRE VIVANT !

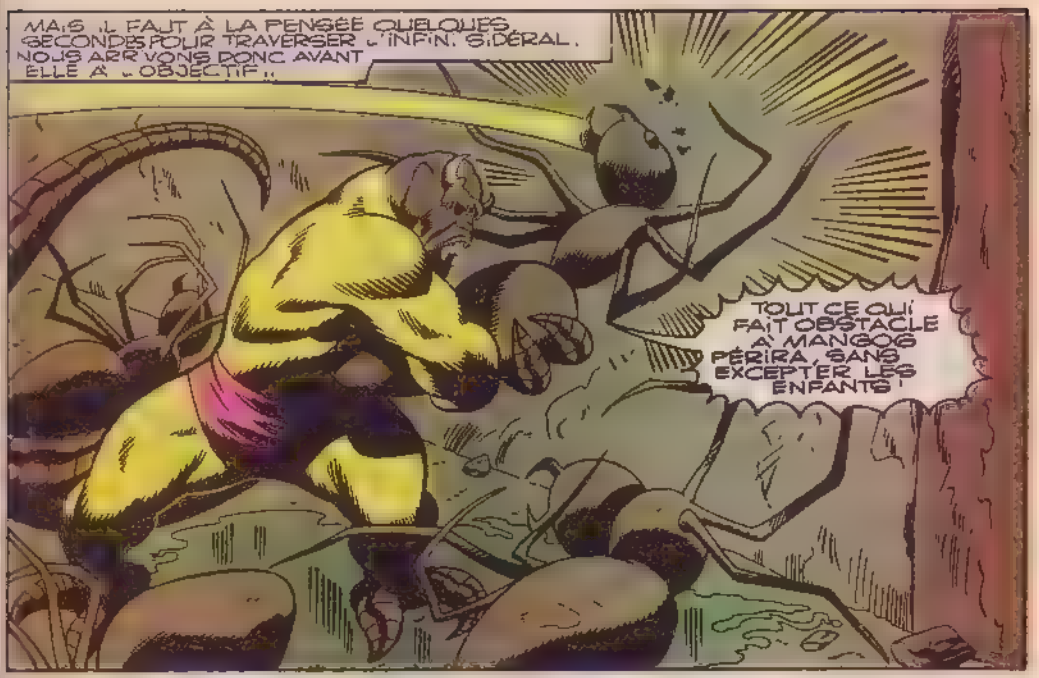
MAIS IL FAUT À LA PENSÉE QUELQUES SECONDES POUR TRAVERSER L'INFINI SIDÉRAL. NOUS ARRIVONS DONC AVANT ELLE À L'OBJECTIF !!
TOUT CE QUI FAIT OBSTACLE À MANGOG PÉRIRA, SANS EXCEPTER LES ENFANTS !

CAR LEURS GÉNITEURS, SURVENANT À LA RESCOUSSE

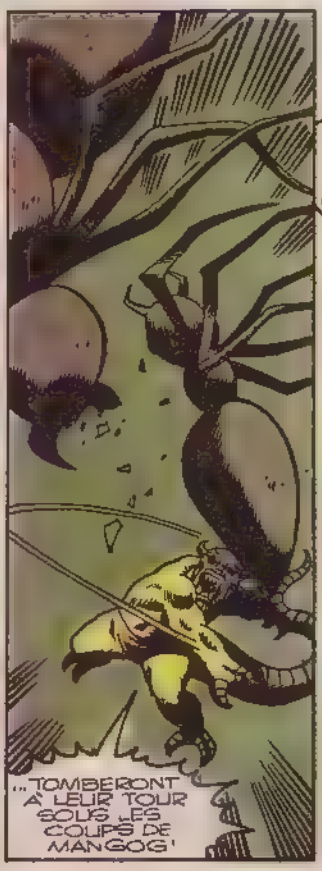
...TOMBERONT À LEUR TOUR SOUS LES COUPS DE MANGOG !

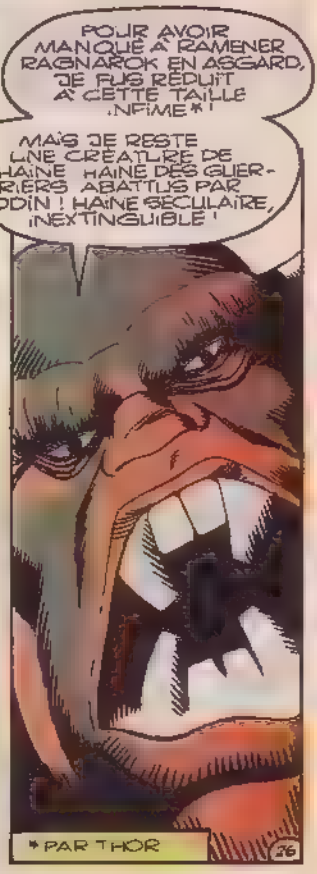
POUR AVOIR MANQUÉ À RAMENER RAGNARÖK EN ASGARD, JE FUS RÉDUIT À CETTE TAILLE INFIME *!
MAIS JE RESTE UNE CRÉATURE DE HAINE HAINE DES GUERRIERS ABATTUS PAR ODIN ! HAINE SÉCULAIRE, INEXTINGUIBLE !
* PAR THOR

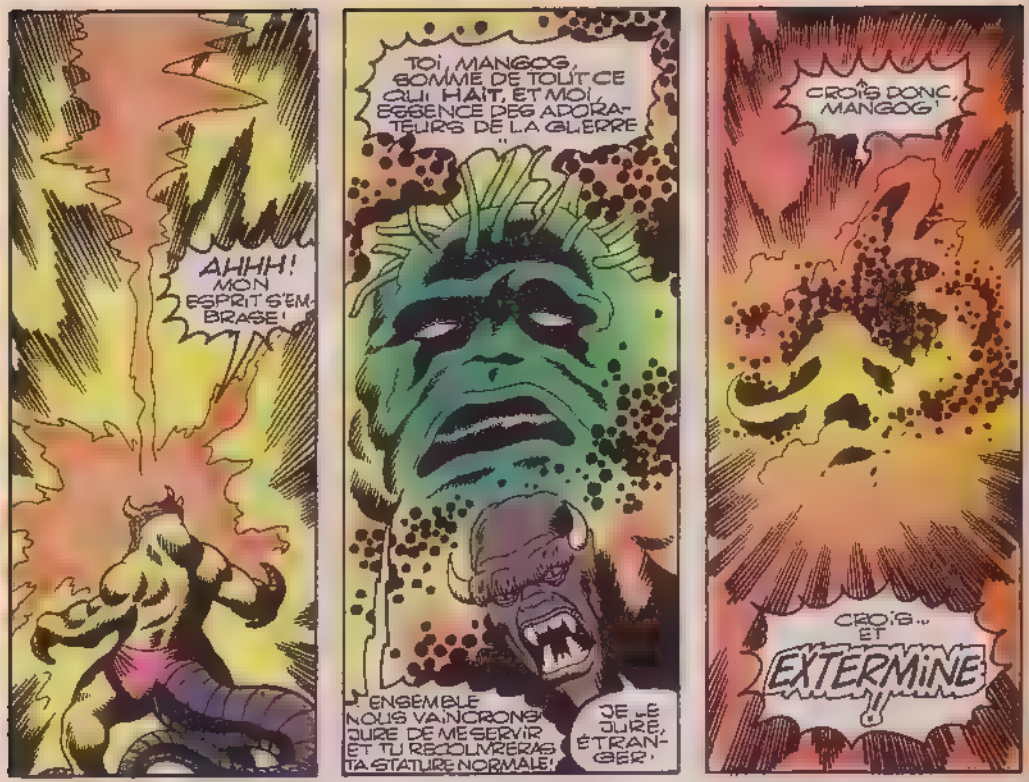
AHHH! MON ESPRIT S'EMBRASE!
TOI, MANGOG, SOMME DE TOUT CE QUI HAÏT, ET MOI, ESSENCE DES ADORATEURS DE LA GUERRE ..
ENSEMBLE NOUS VAINCRONS! JURE DE ME SERVIR ET TU RECOUVRERAS TA STATURE NORMALE!
JE LE JURE, ÉTRANGER.
CROIS DONC, MANGOG!
CROIS... ET EXTERMINE!

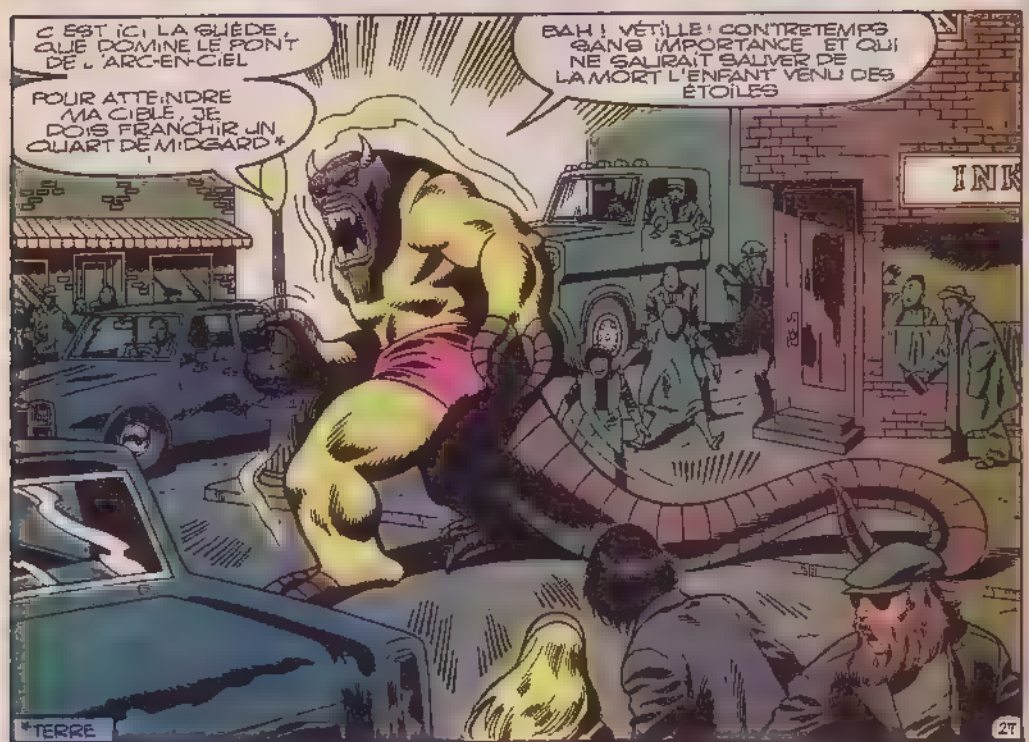
C'EST ICI, LA DEMEURE QUE DOMINE LE PONT DE L'ARC-EN-CIEL
POUR ATTEINDRE MA CIBLE, JE DOIS FRANCHIR UN QUART DE MIDGARD*
BAH! VÉTILLE! CONTRETEMPS SANS IMPORTANCE ET QUI NE SAURAIT SAUVER DE LA MORT L'ENFANT VENU DES ÉTOILES
INK
*TERRE

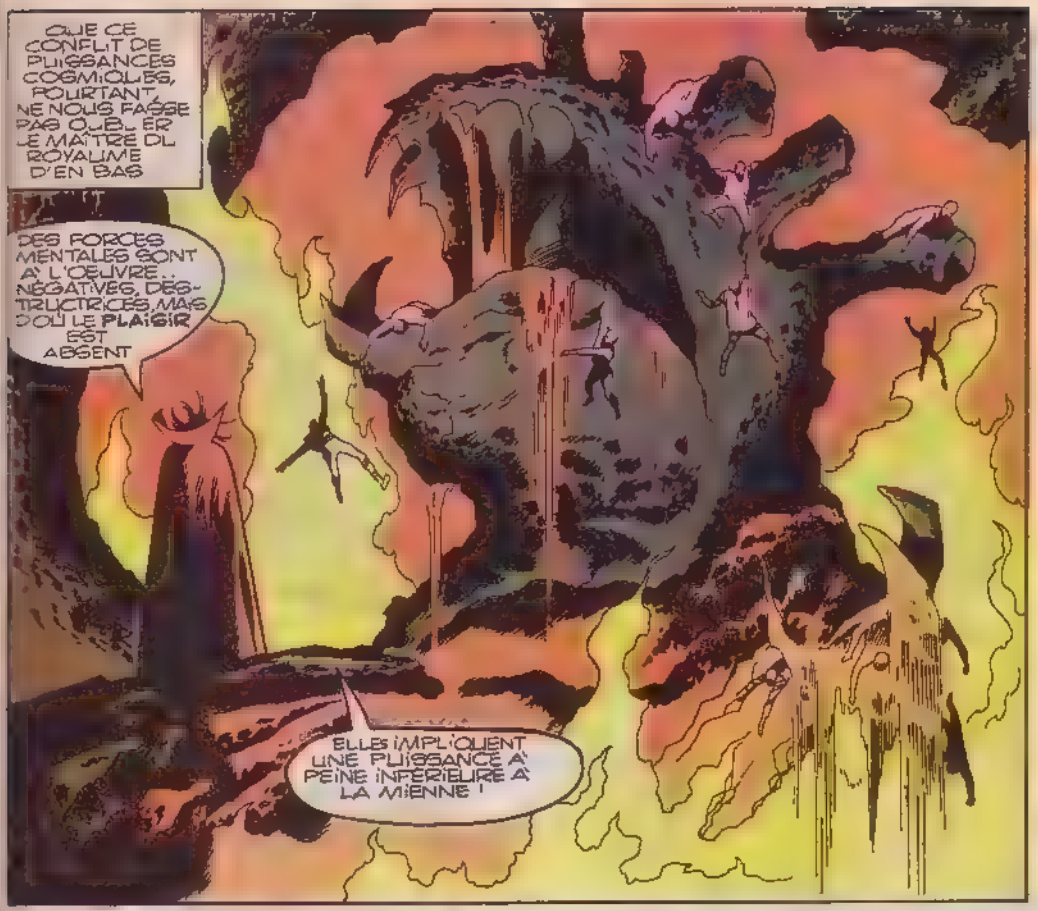
QUE CE CONFLIT DE PUISSANCES COSMIQUES, POURTANT, NE NOUS FASSE PAS OUBLIER LE MAÎTRE DU ROYAUME D'EN BAS
DES FORCES MENTALES SONT À L'ŒUVRE.. NÉGATIVES, DESTRUCTRICES, MAIS D'OÙ LE PLAISIR EST ABSENT
ELLES IMPLIQUENT UNE PUISSANCE À PEINE INFÉRIEURE À LA MIENNE !

AHHHH! QUEL ÉTAU DE GLACE M'ÉTREINT ?! LEUR INTENTION RESTE OBSCURE, MAIS IL Y A DU SURFER LÀ-DESSOUS
ON COMPLOTE ÇA PERTE !
HALTE LÀ ! À MOI SEUL IL APPARTIENT DE LE DÉTRUIRE !

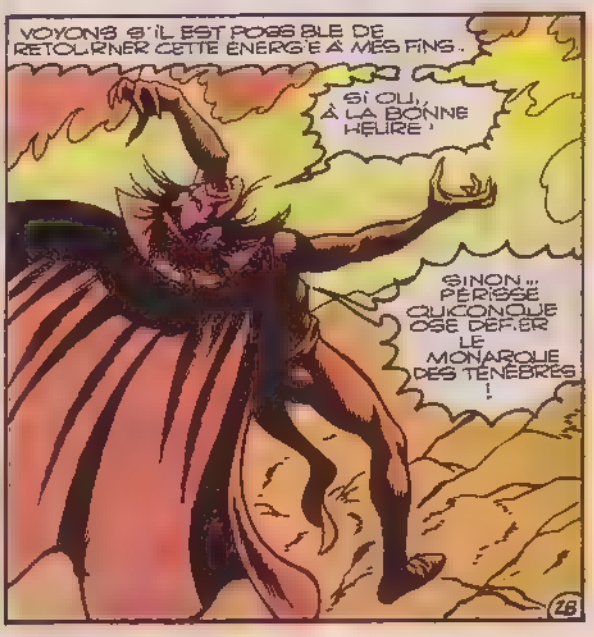
VOYONS S'IL EST POSSIBLE DE RETOURNER CETTE ÉNERGIE À MES FINS..
SI OUI, À LA BONNE HEURE !
SINON... PÉRISSE QUICONQUE OSE DÉFIER LE MONARQUE DES TÉNÈBRES !

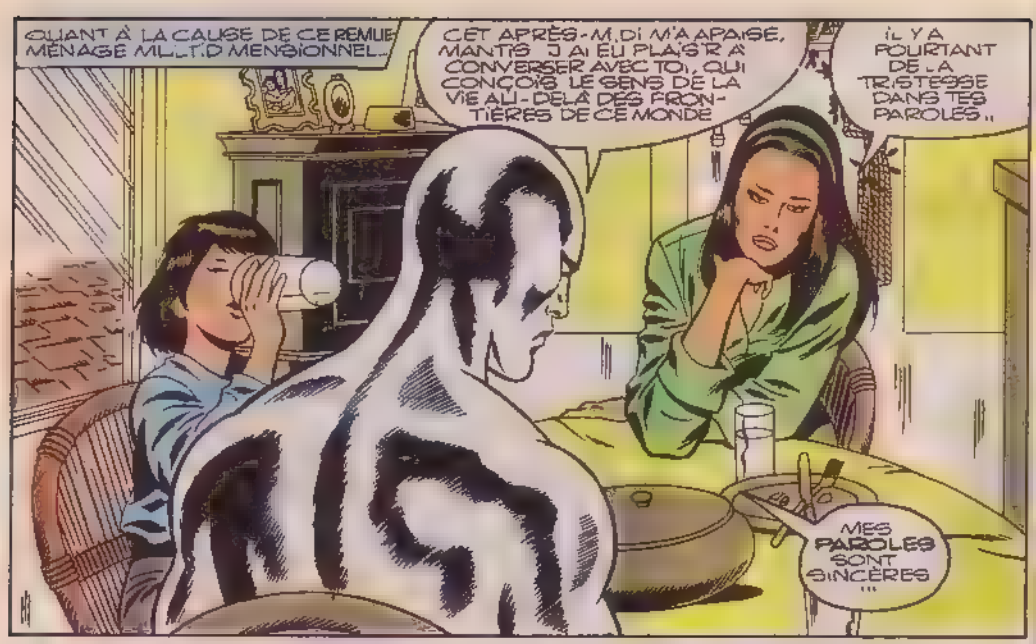
QUANT À LA CAUSE DE CE REMUE-MÉNAGE MULTIDIMENSIONNEL...
CET APRÈS-MIDI M'A APAISÉ, MANTIS ! J'AI EU PLAISIR À CONVERSER AVEC TOI, QUI CONÇOIS LE SENS DE LA VIE AU-DELÀ DES FRONTIÈRES DE CE MONDE
IL Y A POURTANT DE LA TRISTESSE DANS TES PAROLES...
MES PAROLES SONT SINCÈRES !!!

"LA TRISTESSE VIENT DU SOUVENIR ENCORE QUE "LE SOUVENIR, HÉLAS, SOIT DÉSORMAIS MON SEUL LOT
SOUVENIR DE CELLE À QUI J'AI RENONCÉ POUR TOUJOURS
SHALLA-BAL, MON SEUL AMOUR
29

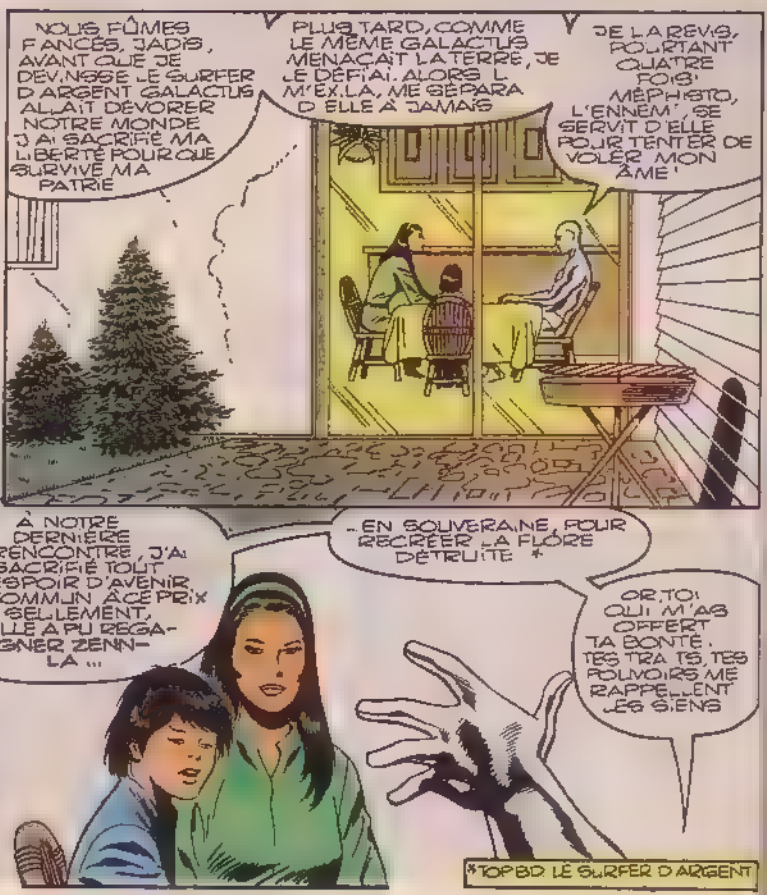
NOUS FÛMES FIANCÉS, JADIS, AVANT QUE JE DEVIENNE LE SURFER D'ARGENT GALACTUS ALLAIT DÉVORER NOTRE MONDE. J'AI SACRIFIÉ MA LIBERTÉ POUR QUE SURVIVE MA PATRIE
PLUS TARD, COMME LE MÊME GALACTUS MENAÇAIT LA TERRE, JE LE DÉFIAI. ALORS L'EX-LA, ME SÉPARA D'ELLE À JAMAIS
DE LA REVOIR, POURTANT QUATRE FOIS, MÉPHISTO, L'ENNEMI, SE SERVIT D'ELLE POUR TENTER DE VOLER MON ÂME !
À NOTRE DERNIÈRE RENCONTRE, J'AI SACRIFIÉ TOUT ESPOIR D'AVENIR COMMUN. À CE PRIX SEULEMENT, ELLE A PU REGAGNER ZENN-LA !!!
- EN SOUVERAINE, POUR RECRÉER LA FLORE DÉTRUITE *
OR, TOI QUI M'AS OFFERT TA BONTÉ, TES TRAITS, TES POUVOIRS ME RAPPELLENT LES SIENS
*TOPBD LE SURFER D'ARGENT

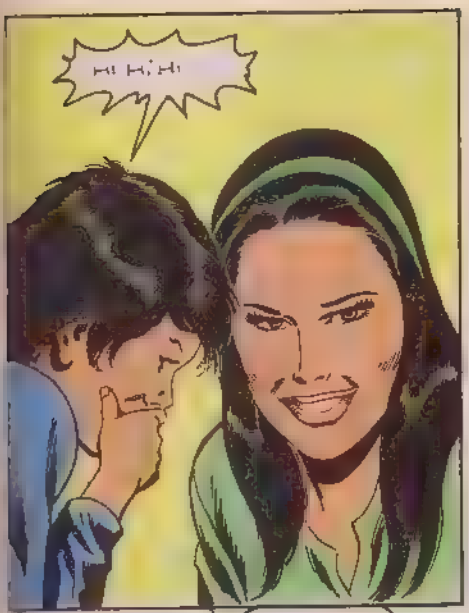
HI HI HI

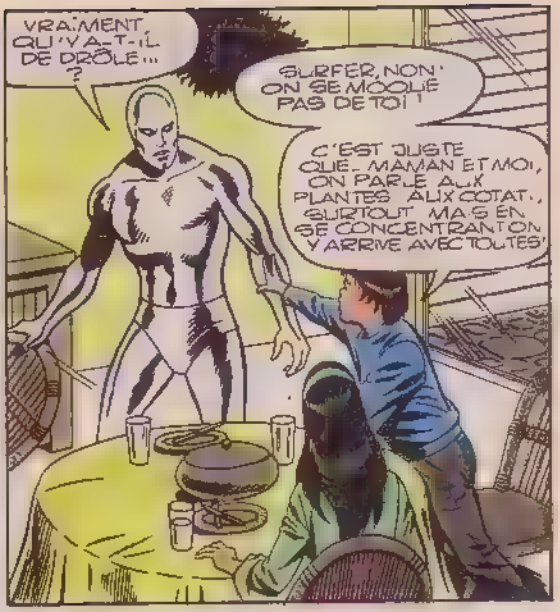
VRAIMENT QU'IL VA-T-IL DE DRÔLE... ?
SURFER, NON ON SE MOQUE PAS DE TOI !
C'EST JUSTE QUE MAMAN ET MOI, ON PARLE AUX PLANTES AUX COTAT., SURTOUT MAIS EN SE CONCENTRANT ON Y ARRIVE AVEC TOUTES!

SHALA-BAL A MIS DES FLEURS POUR ZENN-LA ON A TOUT DE SUITE EU DEMANDER DE SES NOUVELLES!
VOUS POURRIEZ...?
VRAIMENT RAMEAU, CE SERAIT MERVEILLEUX !

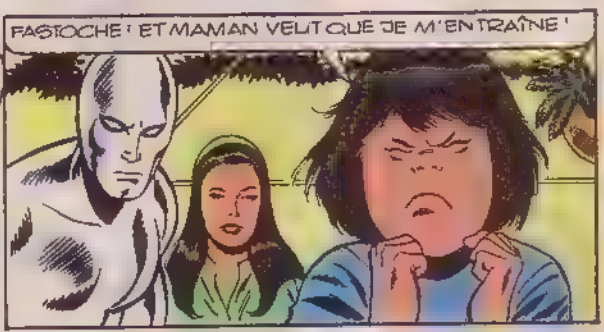
FASTOCHE ! ET MAMAN VEUT QUE JE M'ENTRAÎNE !

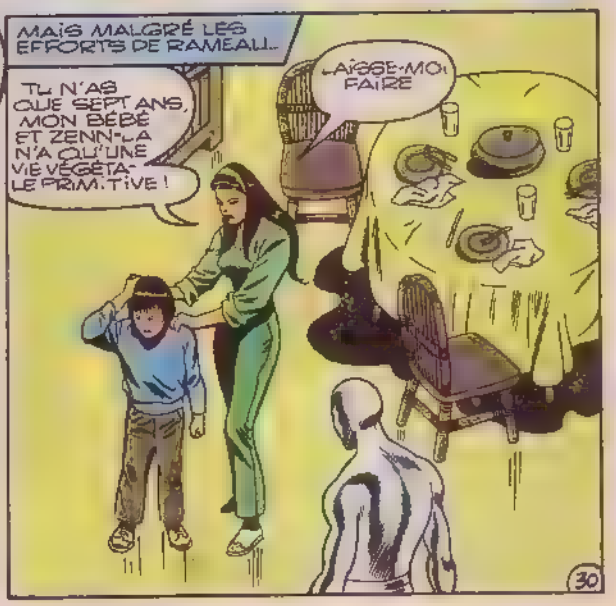
MAIS MALGRÉ LES EFFORTS DE RAMEAU...
TU N'AS QUE SEPT ANS, MON BÉBÉ ET ZENN-LA N'A QU'UNE VIE VÉGÉTATIVE PRIMITIVE !
LAISSE-MOI FAIRE
30

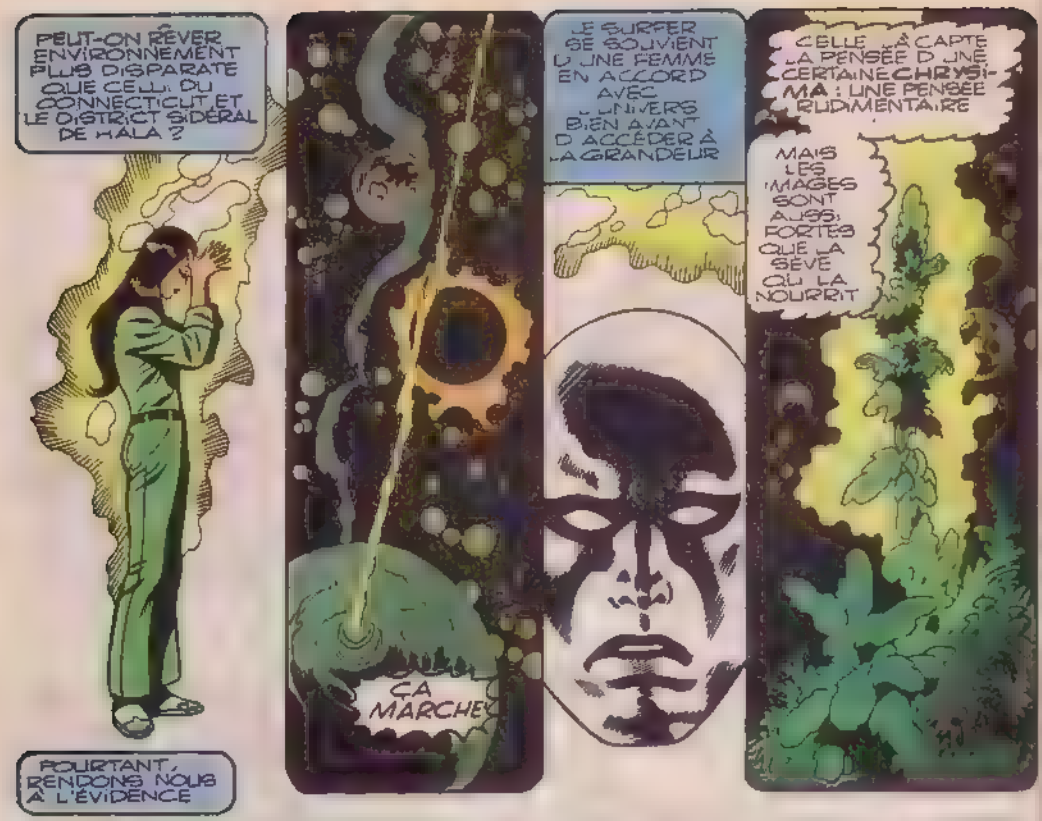
PEUT-ON RÊVER ENVIRONNEMENT PLUS DISPARATE QUE CELUI DU CONNECTICUT ET LE DISTRICT SIDÉRAL DE HALA ?
POURTANT, RENDONS NOUS À L'ÉVIDENCE
ÇA MARCHE !
LE SURFER SE SOUVIENT D'UNE FEMME EN ACCORD AVEC L'UNIVERS BIEN AVANT D'ACCÉDER À LA GRANDEUR
CELLE-LÀ CAPTE LA PENSÉE D'UNE CERTAINE CHRYSIMA : UNE PENSÉE RUDIMENTAIRE
MAIS LES MAGES SONT AUSSI FORTES QUE LA SÈVE QUI LA NOURRIT

ZENN-LA A RETROUVÉ SES OMBRAGES, SES PRAIRIES D'ANTAN
LES CRÉATURES MOBILES-AINS NOMME-T-ELLE LES HUMAINS - REPRENNENT LEUR ACTIVITÉ ...
ET S'ARRACHENT À LA DÉCADENCE OÙ ELLES ALLAIENT SOMBRER

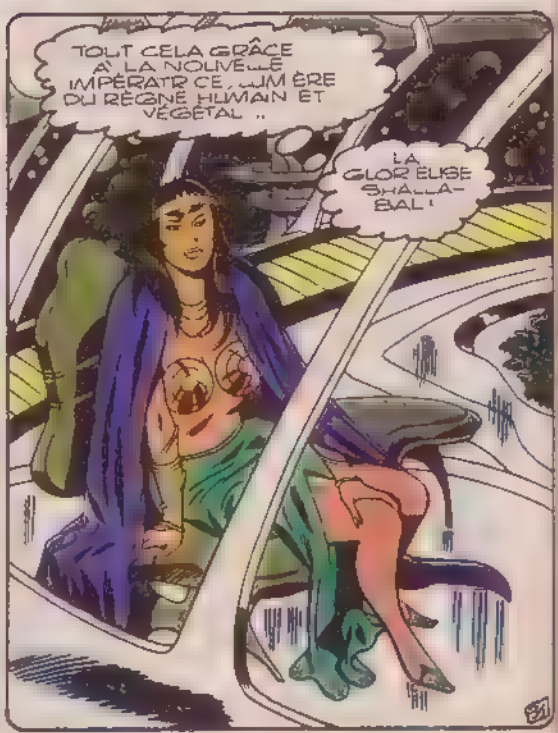
TOUT CELA GRÂCE À LA NOUVELLE IMPÉRATRICE, L'ÈRE DU RÈGNE HUMAIN ET VÉGÉTAL ..
LA GLORIEUSE SHALLA-BAL !

LES SOUHAITS QUE TU FORMAIS POUR ELLE SONT RÉALISÉS, SURFER!
ELLE VIT
MA BIEN AIMÉE VIT, HONORÉE DE TOUS, À L'IMAGE DE NOTRE PATRIE - MON SACRIFICE N'A POINT ÉTÉ VAIN!
PARDON, MANTIS, MAIS LA JOIE DE MON COEUR..
SHBOOM
QU'EST-CE?
QUEL FRISSON PARCOURT LA TERRE?
LES KREES SERAIENT-ILS DE RETOUR? IL FAUT VOIR!
SURFER, POINT N'EST BESOIN DE T'EXPOSER!
HÉ! V'LÀ SON SURF!
SON SURF, OUAIS!
A BAS TOUT CE QUI MENACE L'HARMONIE DE LA VIE! ET LOUÉE SOIT LA TRISTESSE DE MON DESTIN, S'IL M'EST DONNÉ...
LE POUVOIR DE SAUVER LES ENFANTS DE CETTE PLANÈTE!
ARRIÈRE, CRÉATURE D'ARGENT! MANGOG!
...VAINCRA LA TERREUR!
32

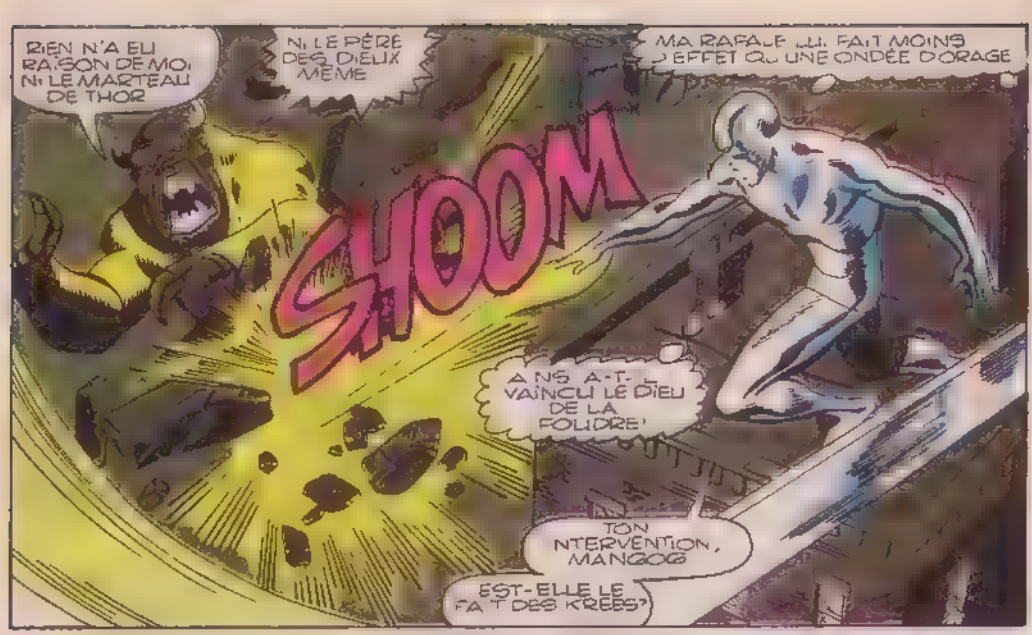
RIEN N'A EU RAISON DE MOI NI LE MARTEAU DE THOR
NI LE PÈRE DES DIEUX MÊME
SHOOM
MA RAFALE LUI FAIT MOINS D'EFFET QU'UNE ONDÉE D'ORAGE
A-T-IL VAINCU LE DIEU DE LA FOUDRE!
TON INTERVENTION, MANGOG
EST-ELLE LE FAIT DES KREES?

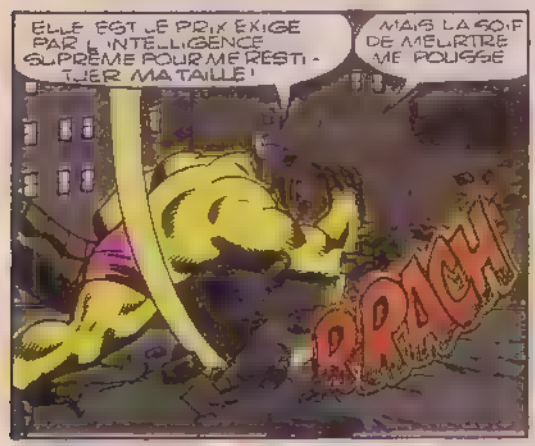
ELLE EST LE PRIX EXIGÉ PAR L'INTELLIGENCE SUPRÊME POUR ME RESTITUER MA TAILLE!
MAIS LA SOIF DE MEURTRE ME POUSSE
PRACH

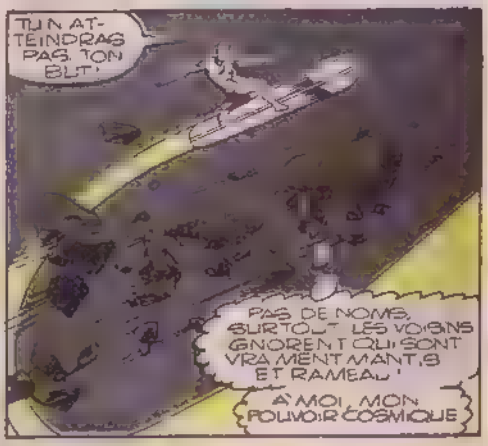
TU N'ATTEINDRAS PAS TON BUT!
PAS DE NOMS, SURTOUT LES VOISINS IGNORENT QUI SONT VRAIMENT MANTIS ET RAMEAU!
A MOI, MON POUVOIR COSMIQUE

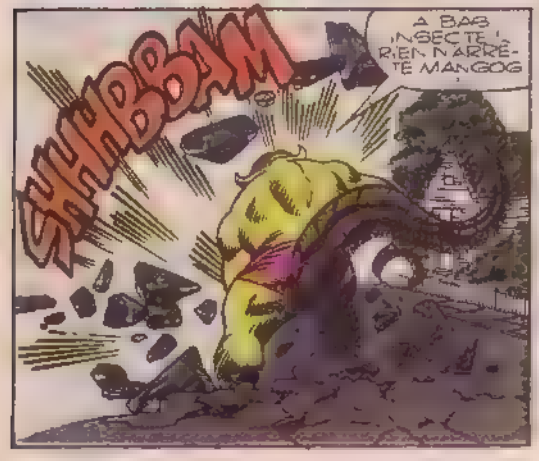
SHHBBAM
A BAS L'INSECTE! RIEN N'ARRÊTE MANGOG!

AU BOUT DE L'ALLÉE CEPENDANT
UNE SILHOUETTE SE DRESSE
MANTIS!

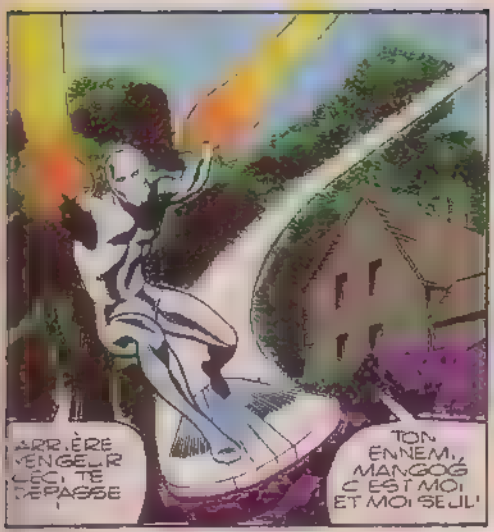
ARRIÈRE VENGEUR CECI TE DÉPASSE
TON ENNEMI, MANGOG C'EST MOI ET MOI SEUL!

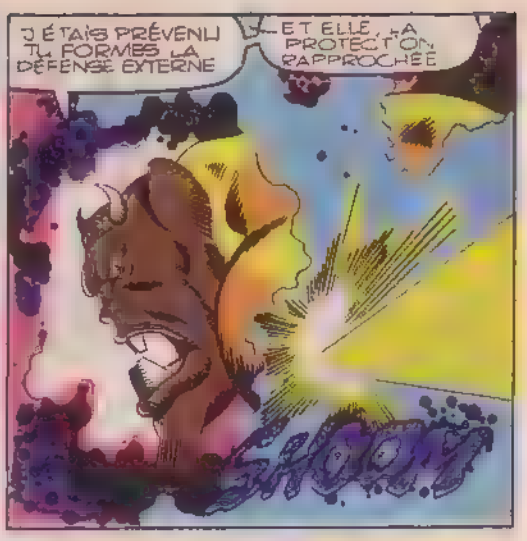
J'ÉTAIS PRÉVENU! TU FORMES LA DÉFENSE EXTERNE
ET ELLE, LA PROTECTION RAPPROCHÉE
BROOM!

PAS UN CHEVEU NE TOMBERA DE LA TÊTE DE SON FILS
AVANT D'ÊTRE LA MADONNE

CELLE-LÀ EST EXPERTE ES ARTS MARTIAUX, MANGOG!

KRA-BOOM!

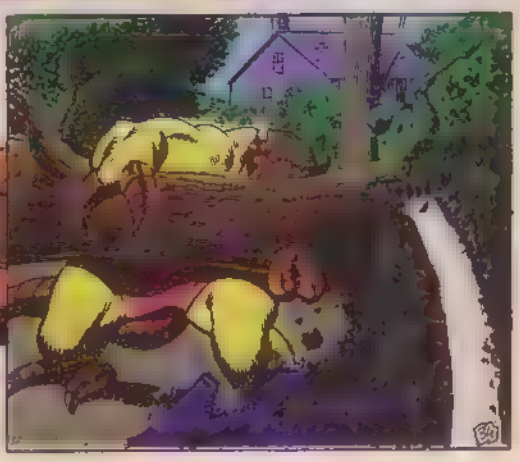

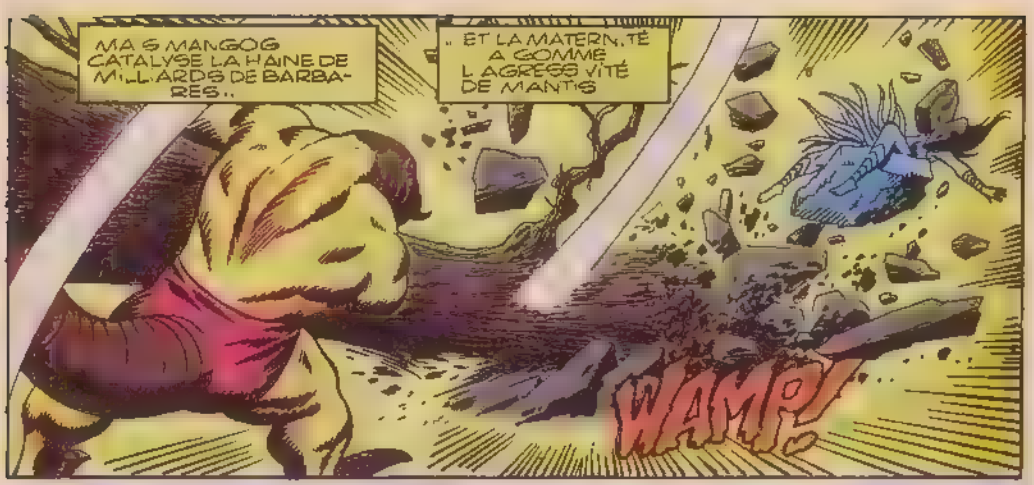
MAIS MANGOG CATALYSE LA HAINE DE MILLIARDS DE BARBARES..
.. ET LA MATERNITÉ A GOMME L'AGRESSIVITÉ DE MANTIS
WAMP!

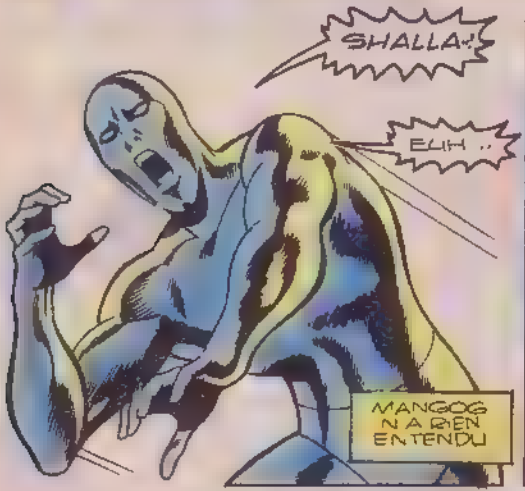
SHALLA-!
ELIH ..
MANGOG N'A RIEN ENTENDU

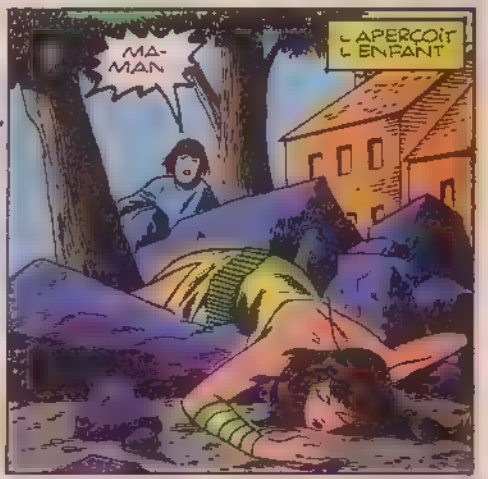
MA-MAN
L'APERÇOIT L'ENFANT

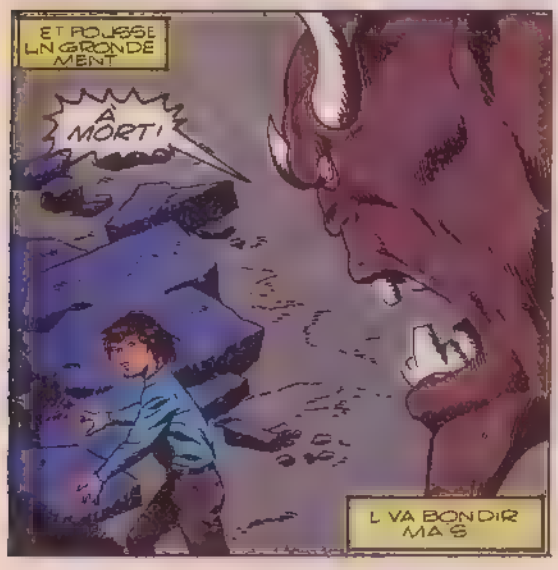
ET POUSSE UN GRONDEMENT
A MORT!
L'VA BONDIR MAIS

RAMEAU SE RÉVÈLE!
NON!

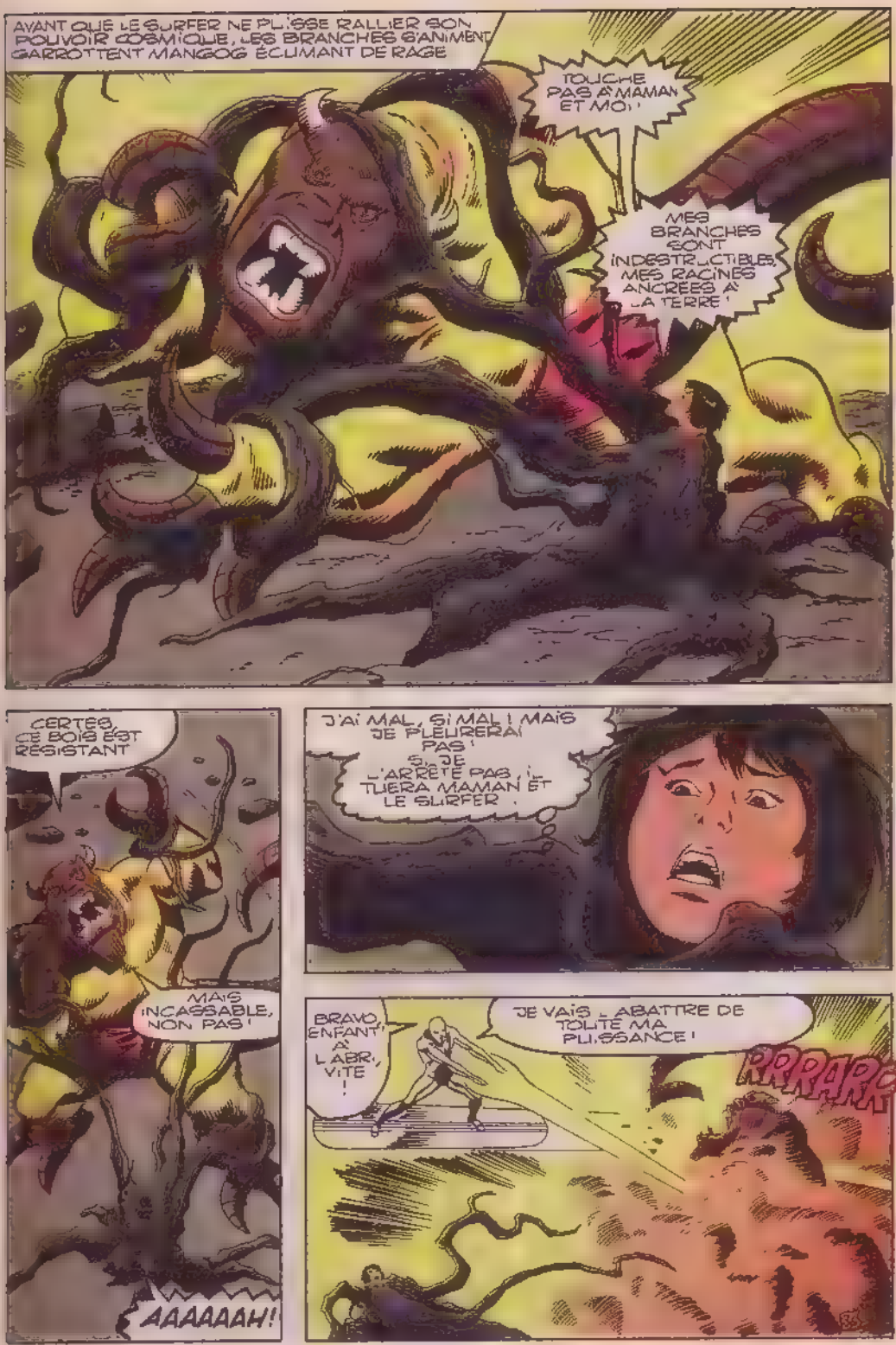
AVANT QUE LE SURFER NE PUISSE RALLIER SON POUVOIR COSMIQUE, LES BRANCHES S'ANIMENT, GARROTTENT MANGOG ÉCUMANT DE RAGE
TOUCHE PAS À MAMAN ET MOI !
MES BRANCHES SONT INDESTRUCTIBLES, MES RACINES ANCRÉES À LA TERRE !
CERTES, CE BOIS EST RÉSISTANT
MAIS INCASSABLE, NON PAS !
AAAAAAH!
J'AI MAL, SI MAL ! MAIS JE PLEURERAI PAS ! SI JE L'ARRÊTE PAS, IL TUERA MAMAN ET LE SURFER.
BRAVO, ENFANT ! À L'ABRI, VITE !
JE VAIS L'ABATTRE DE TOUTE MA PUISSANCE !
RRRAPP!

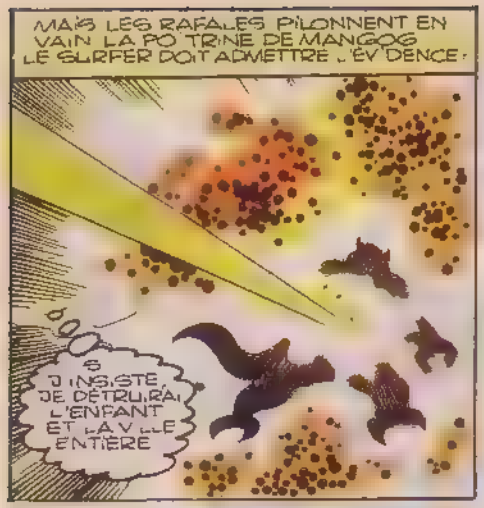
MAIS LES RAFALES PILONNENT EN VAIN LA POITRINE DE MANGOG LE SURFER DOIT ADMETTRE L'ÉVIDENCE :
SI J'INSISTE, JE DÉTRUIRAI L'ENFANT ET LA VALLÉE ENTIÈRE

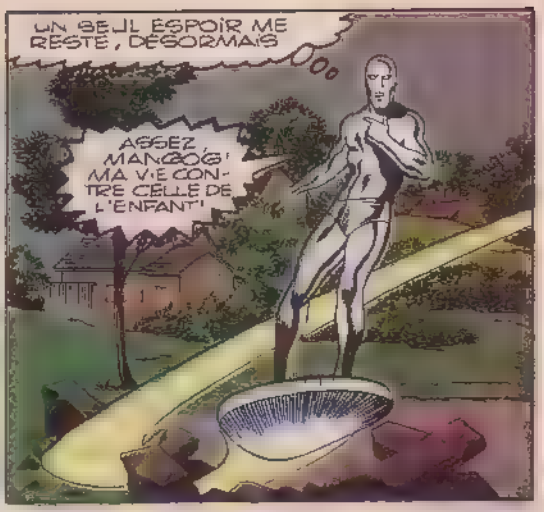
UN SEUL ESPOIR ME RESTE, DÉSORMAIS
ASSEZ MANGOG! MA VIE CONTRE CELLE DE L'ENFANT!

TU ES VAINCU, CRÉATURE D'ARGENT! JE N'AI PAS À TRAITER AVEC TOI
TU IGNORES L'ÉTENDUE DU POUVOIR COSMIQUE, MONSTRE. AJOUTÉ AU TIEN, IL TE RENDRA INVINCIBLE!

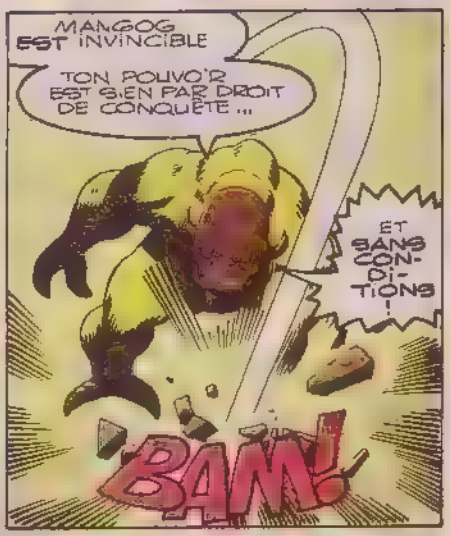
MANGOG EST INVINCIBLE
TON POUVOIR EST SIEN PAR DROIT DE CONQUÊTE...
ET SANS CONDITIONS!
BAM!

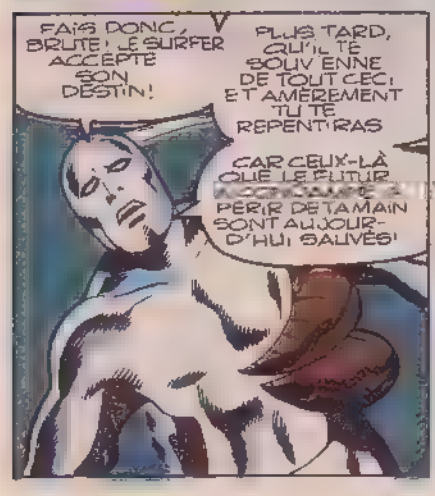
FAIS DONC, BRUTE! LE SURFER ACCEPTE SON DESTIN!
PLUS TARD, QU'IL TE SOUVIENNE DE TOUT CECI ET AMÈREMENT TU TE REPENTIRAS
CAR CEUX-LÀ QUE LE FUTUR DOIT CONSUMER À PÉRIR DE TA MAIN SONT AUJOURD'HUI SAUVÉS!

OH MON FILS! CELLE-LÀ QUI T'AVAIT JUSQU'ICI PRÉSERVÉ
IGNORAIT QUELLE PUISSANCE SE DRESSERAIT UN JOUR CONTRE NOUS
C'EST LE BRAVE DES BRAVES!
C'EST...

À PRÉSENT, CRÉATURE D'ARGENT, JE TE VAIS ÉCRASER POUR DRAINER TON ÉNERGIE...
QUOI, QU'EST-CE ?
LOIN DE VOIR CROÎTRE MES FORCES, JE LES SENS FONDRE COMME NEIGE AU SOLEIL !

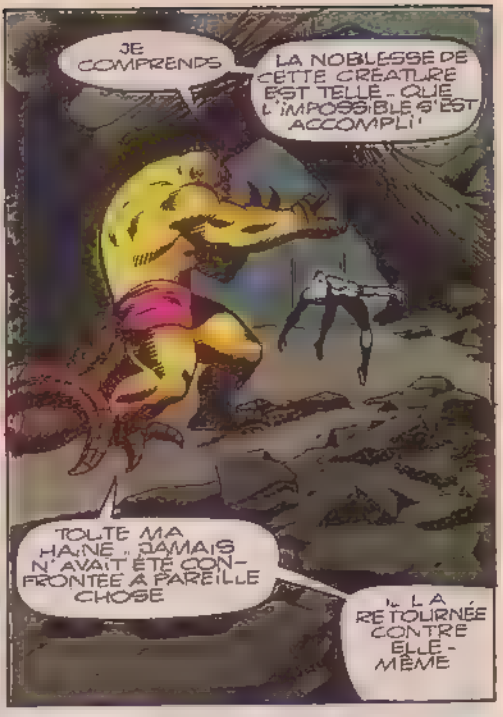
JE COMPRENDS
LA NOBLESSE DE CETTE CRÉATURE EST TELLE QUE L'IMPOSSIBLE S'EST ACCOMPLI !
TOUTE MA HAINE JAMAIS N'AVAIT ÉTÉ CONFRONTÉE À PAREILLE CHOSE
LA RETOURNÉE CONTRE ELLE-MÊME

JE NOUS NE POUVONS LE TUER
ET TUER ÉTANT NOTRE RAISON D'ÊTRE
... NOUS CESSONS D'EXISTER

CE MONSTRE
VIVAIT DE VENGEANCE
EN VOULANT DÉVORER UNE ÂME SANS NOIRCEUR, IL A EXPULSÉ LA HAINE ET CELLE-CI L'A EMPORTÉ AVEC ELLE !

RAMEAU, ÉCOUTE BIEN : CE QUI VIENT DE SE PASSER... NE L'OUBLIE JAMAIS ! SI TU PERDS LE SOUVENIR DE CE QU'EST LA GRANDEUR, JAMAIS TU NE RÉALISERAS TON DESTIN !
OUI, M'MAN
JE TRAVAILLERAI À L'ÉCOLE. ET PLUS TARD, JE SERAI
CELUI-LÀ !

STEVE ENGLEHART : SCÉNARISTE / JOHN BUSCEMA : ESQUISSES / JACK ABEL : FINITIONS / CHRISTIE SCHEELE : COLORISTE

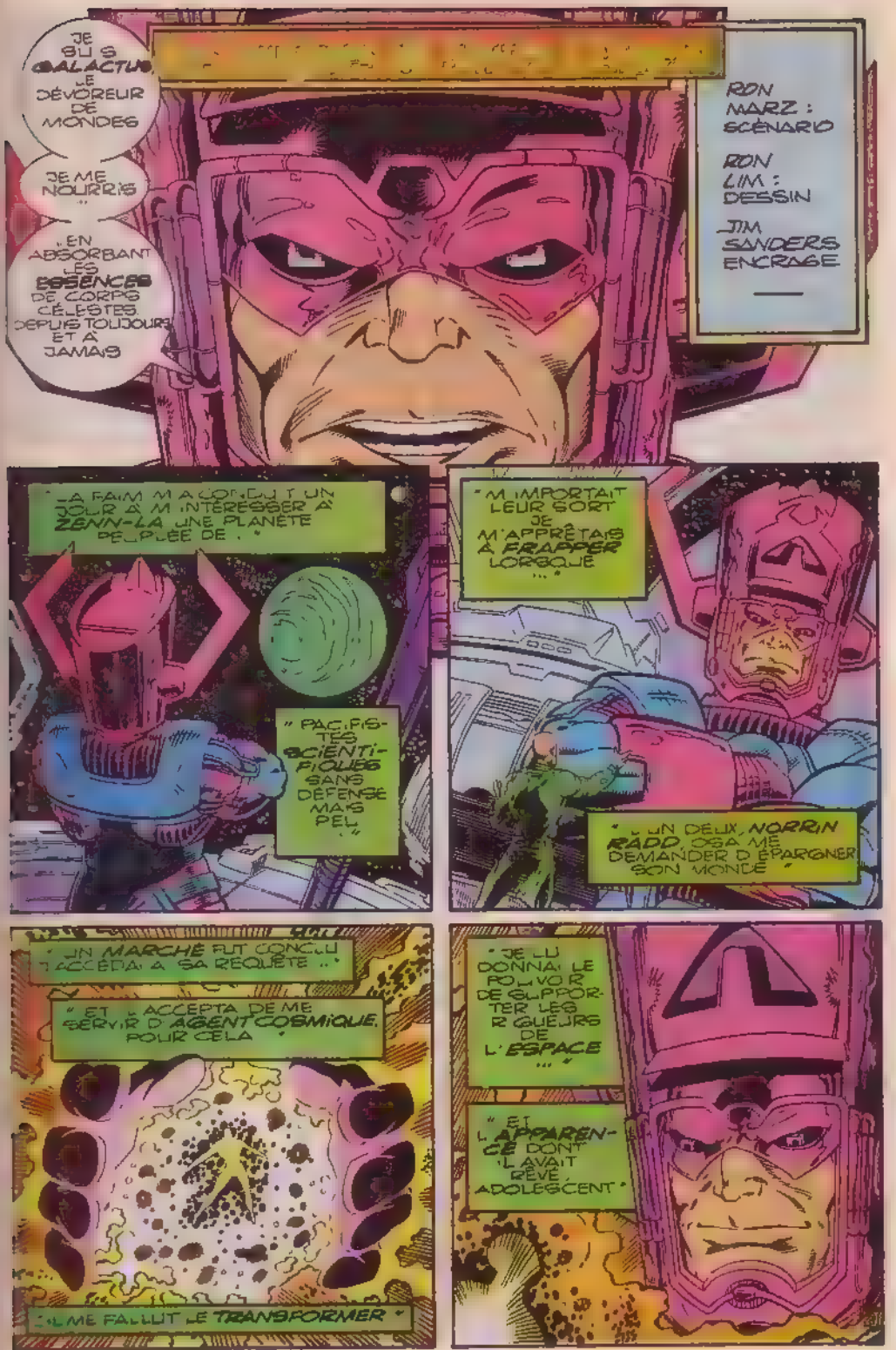
JE SUIS GALACTUS, LE DÉVOREUR DE MONDES
JE ME NOURRIS ...
... EN ABSORBANT LES ESSENCES DE CORPS CÉLESTES DEPUIS TOUJOURS ET À JAMAIS
RON MARZ : SCÉNARIO
RON LIM : DESSIN
JIM SANDERS ENCRAGE
" LA FAIM M'AMENA UN JOUR À M'INTÉRESSER À ZENN-LA, UNE PLANÈTE PEUPLÉE DE ... "
" PACIFISTES SCIENTIFIQUES SANS DÉFENSE MAIS PEU ... "
" M'IMPORTAIT LEUR SORT. JE M'APPRÊTAIS À FRAPPER LORSQUE ... "
" ... UN DEUX, NORRIN RADD, OSA ME DEMANDER D'ÉPARGNER SON MONDE "
" UN MARCHÉ FUT CONCLU. J'ACCÉDAI À SA REQUÊTE ... "
" ET IL ACCEPTA DE ME SERVIR D'AGENT COSMIQUE, POUR CELA "
... IL ME FALLUT LE TRANSFORMER "
" JE LUI DONNAI LE POUVOIR DE SUPPORTER LES RIGUEURS DE L'ESPACE ... "
" ET L'APPARENCE DONT IL AVAIT RÊVÉ, ADOLESCENT "

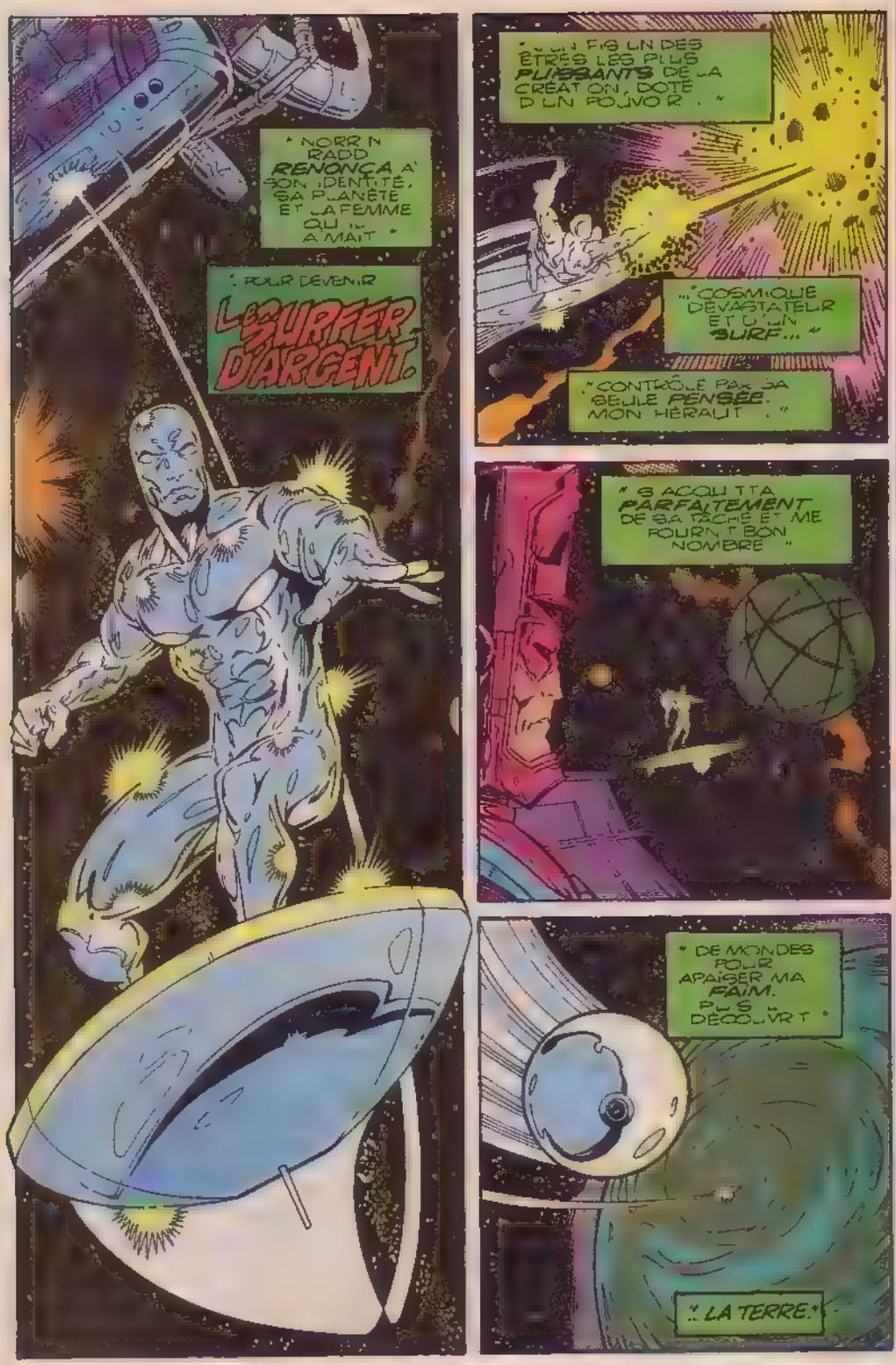
" NORRIN RADD RENONÇA À SON IDENTITÉ, SA PLANÈTE ET LA FEMME QU'IL AIMAIT "
" POUR DEVENIR LE SURFER D'ARGENT. "
" UN DES ÊTRES LES PLUS PUISSANTS DE LA CRÉATION, DOTÉ D'UN POUVOIR... "
"...COSMIQUE DÉVASTATEUR ET D'UN SURF... "
" CONTRÔLÉ PAR SA SEULE PENSÉE. MON HÉRAUT... "
" S'ACQUITTA PARFAITEMENT DE SA TÂCHE ET ME FOURNIT BON NOMBRE "
" DE MONDES POUR APAISER MA FAIM. PUIS... DÉCOUVRIT "
"... LA TERRE. "

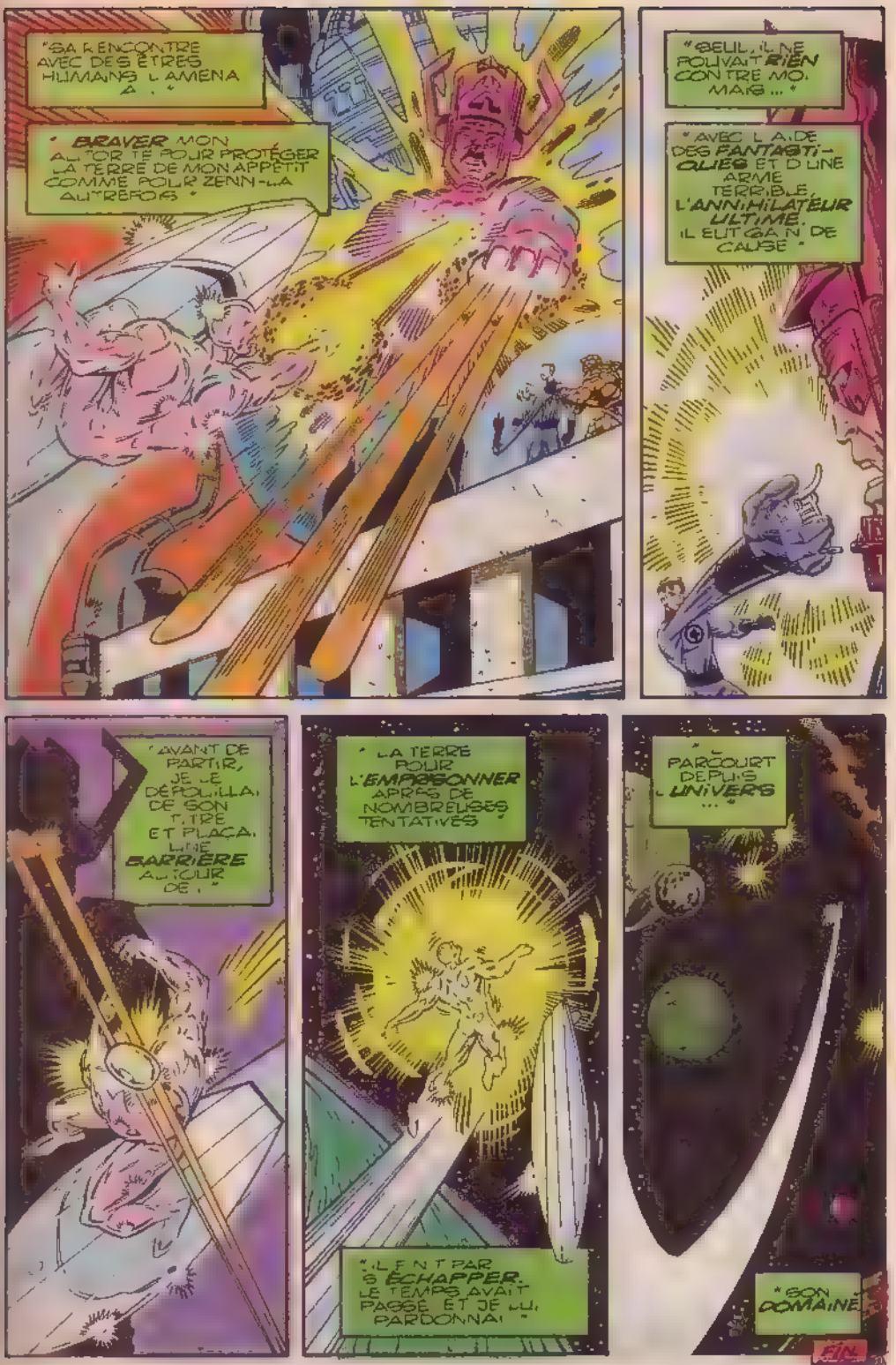
"SA RENCONTRE AVEC DES ÊTRES HUMAINS L'AMENA À..."
"BRAVER MON AUTORITÉ POUR PROTÉGER LA TERRE DE MON APPÉTIT COMME POUR ZENN-LA AUPARAVANT."
"SEUL, IL NE POUVAIT RIEN CONTRE MOI. MAIS..."
"AVEC L'AIDE DES FANTASTIQUES ET D'UNE ARME TERRIBLE, L'ANNIHILATEUR ULTIME, IL EUT GAIN DE CAUSE."
"AVANT DE PARTIR, JE LE DÉPOUILLAI DE SON TITRE ET PLAÇAI UNE BARRIÈRE AUTOUR DE..."
"LA TERRE POUR L'EMPRISONNER APRÈS DE NOMBREUSES TENTATIVES."
"IL FINIT PAR S'ÉCHAPPER. LE TEMPS AVAIT PASSÉ ET JE LUI PARDONNAI."
"PARCOURT DEPUIS L'UNIVERS..."
"SON DOMAINE."
FIN

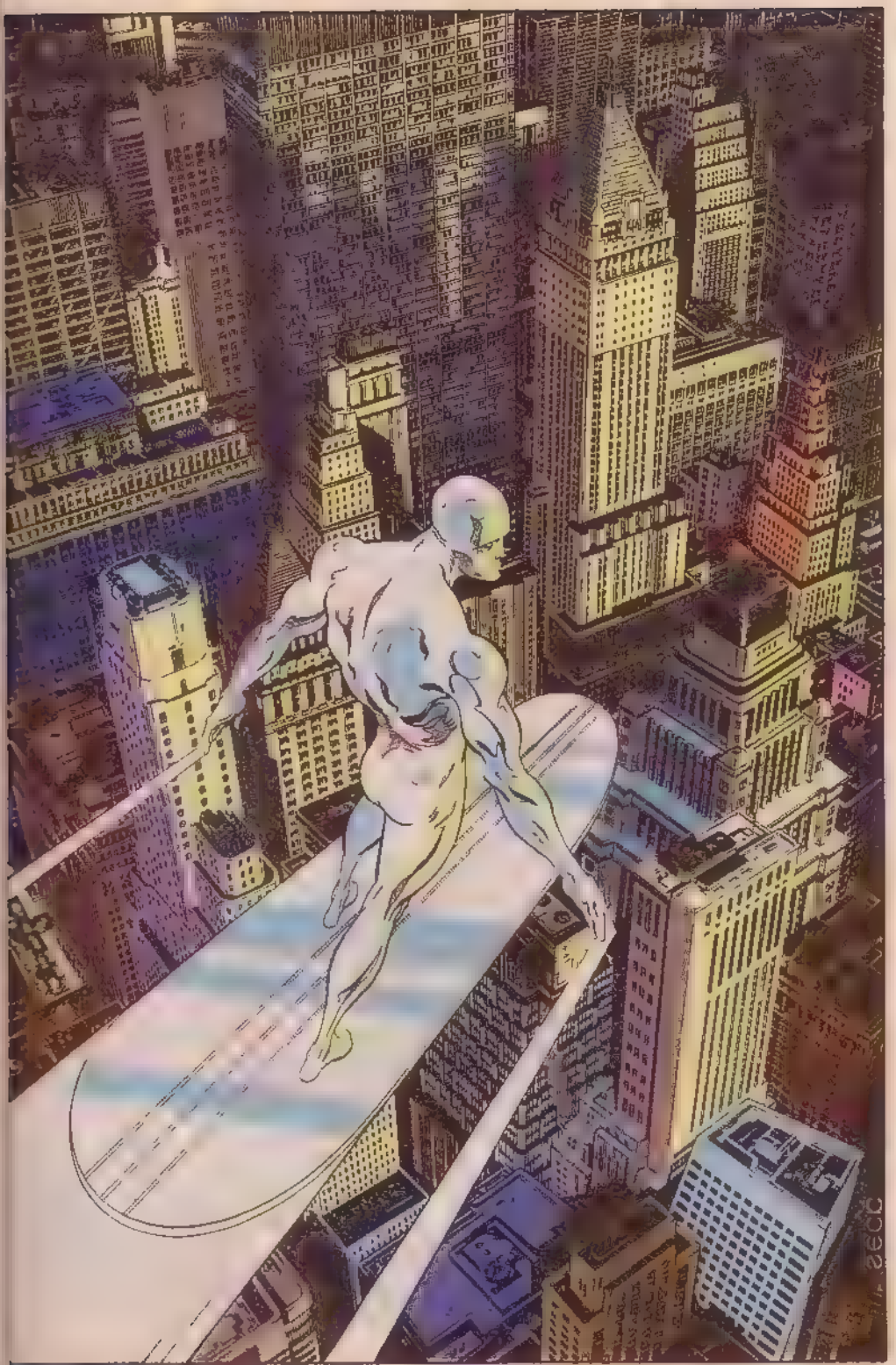

IRON FIST
MARVEL COMICS GROUP
APPROVED BY THE COMICS CODE AUTHORITY
30¢
CC
14
AUG
02176
©1977 MARVEL COMICS GROUP
IRON FIST
WHITE SNOW... WHITE DOOM!
YOU'RE SNOW-BLIND, HERO! YOUR FLAMING FIST MEANS NOTHING NOW!
SABRE-TOOTH!

stan lee. PRESENTE: IRON-FIST L'HOMME AU POING DE FER!

# NEIGE en FEU !

DELS DES PANTINS DONT LES FILS AURAIENT ÉTÉ COUPÉS, LES DEUX JEUNES GENS DÉVALENT LA PENTE.
C'EST UNE LONGUE CHUTE INCONTROLÉE.
QUI S'ARRÊTE CONTRE UN TALUS DE NEIGE BLEUI PAR LA NUIT.
JE LES AI EUS!
T'AS VU ÇA, SIDA D'UN SEUL COUP!
VAUT MIEUX ALLER VOIR, JOE!
T'ES DINGUE!
LA TEMPÊTE APPROCHE, SI ON RESTE ICI, ON POURRA JAMAIS REGAGNER LE CHALET.
ET S'ILS SONT SIMPLEMENT BLESSÉS?
ILS NE RÉSISTERONT PAS À LA NUIT QUI LES ATTEND!
ALLEZ VIENS!
2

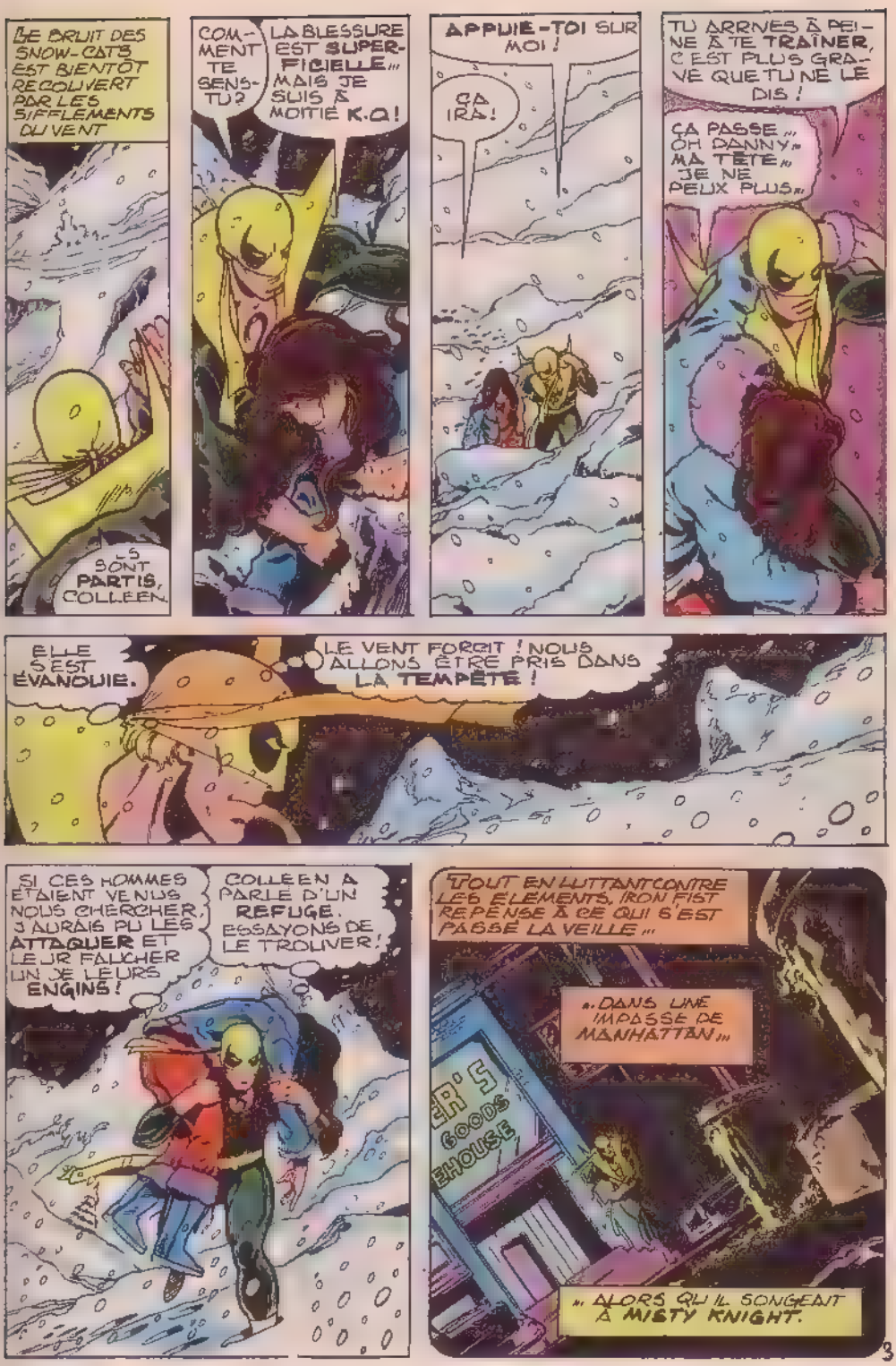
LE BRUIT DES SNOW-CATS EST BIENTÔT RECOUVERT PAR LES SIFFLEMENTS DU VENT
ILS SONT PARTIS, COLLEEN.
COMMENT TE SENS-TU?
LA BLESSURE EST SUPERFICIELLE... MAIS JE SUIS À MOITIÉ K.O!
APPUIE-TOI SUR MOI!
ÇA IRA!
TU ARRIVES À PEINE À TE TRAÎNER, C'EST PLUS GRAVE QUE TU NE LE DIS!
ÇA PASSE... OH DANNY... MA TÊTE... JE NE PEUX PLUS...
ELLE S'EST ÉVANOUIE.
LE VENT FORCIT! NOUS ALLONS ÊTRE PRIS DANS LA TEMPÊTE!
SI CES HOMMES ÉTAIENT VENUS NOUS CHERCHER, J'AURAIS PU LES ATTAQUER ET LEUR FAUCHER UN DE LEURS ENGINS!
COLLEEN A PARLÉ D'UN REFUGE. ESSAYONS DE LE TROUVER!
TOUT EN LUTTANT CONTRE LES ÉLÉMENTS, IRON FIST REPENSE À CE QUI S'EST PASSÉ LA VEILLE...
"...DANS UNE IMPASSE DE MANHATTAN..."
H'S GOODS SHOUSE
"...ALORS QU'IL SONGEAIT À MISTY KNIGHT.

KIAI!!
PAR LES DIEUX !
JE ME SUIS LAISSÉ AVOIR COMME UN DÉBUTANT !
IL NE FAUT PAS LUI LAISSER LE TEMPS DE...
PAS QUESTION POUR TOI DE RECOMMENCER, JEUNE DRAGON.
LA PASSÉ MA GARDE... UNNNGH !
ÇA T'ÉTONNE, HEIN, HÉROS ? AUCUN HOMME N'EST CENSÉ SURPASSER LE CHAMPION DE KUN-LUN. ET ENCORE MOINS...
... DE FAIRE ÇA !
PAR LE CŒUR DU DRAGON ! MON CORPS EST BRÛLANT ! IL SAPE MA FORCE !
C'EST COMME S'IL M'ARRACHAIT MON ÂME !
JE NE PEUX EN ENCAISSER DAVANTAGE !
IL FAUT QUE JE ME LIBÈRE !
EXCELLENT, IRON FIST ! TU NE ME DÉÇOIS PAS !
MAIS QUI ES-TU ?
QUI JE SUIS... ?
TON BOURREAU DANIEL RAND -K'AI !
4

JE NE TENAIS PLUS DEBOUT. J'ÉTAIS À SA MERCI ET IL LE SAVAIT
POURTANT... IL A ÉCLATÉ DE RIRE ET IL EST PARTI.
IL M'A APPELLÉ PAR MON NOM, IL CONNAISSAIT KUN-LUN ET SA POITRINE PORTAIT LA MARQUE D'UN DRAGON SANS AILE!

IL VIENT DONC DE KUN-LUN C'EST PEUT-ÊTRE L'UN DE CEUX QUI ONT VAINEMENT ESSAYÉ DE CONQUÉRIR LE POING DE FER ?!
VOICI LE REFUGE, COLLEEN!
OÙ SOMMES-NOUS, IRON FIST ?

PAS LE TEMPS DE BATAILLER AVEC LA SERRURE !
THWAK!

JE VAIS ALLUMER DU FEU...
OH
LE REFUGE A ÉTÉ COMPLÈTEMENT SACCAGÉ !
LES PANNEAUX ISOLANTS ONT ÉTÉ ARRACHÉS ! ON VA MOURIR DE FROID LÀ DEDANS !

NOUS SERONS TOUT DE MÊME À L'ABRI DU VENT ET DE LA NEIGE ET EN NOUS METTANT EN TRANSE NOUS LIMITERONS NOTRE DÉPERDITION DE CHALEUR
MAIS... JE N'AI JAMAIS ÉTÉ INITIÉE À ÇA, DANNY!

MOI SI COLLEEN, ET DEPUIS QUE NOS ESPRITS SE SONT MÊLÉS NOUS PARTAGEONS LES MÊMES SOUVENIRS.
CONCENTRE-TOI ET JE SUIS SÛR QUE TU ARRIVERAS À FAIRE COMME MOI.
LA VOIX D'IRON FIST S'ASSOURDIT PEU À PEU PUIS ELLE S'ÉTEINT ET ON N'ENTEND PLUS QUE LE BRUIT DU VENT
5.

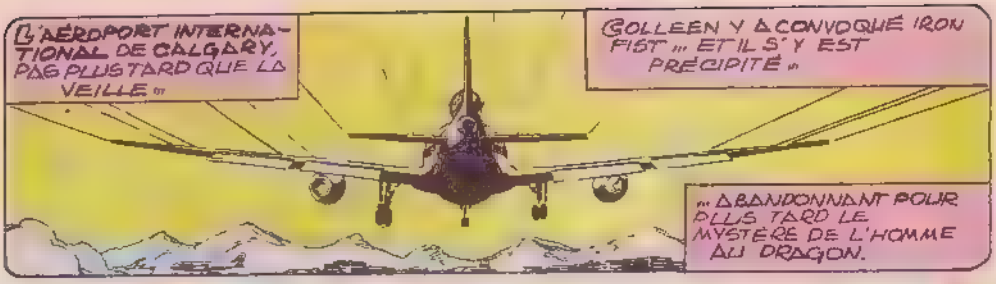
L'AÉROPORT INTERNATIONAL DE CALGARY, PAS PLUS TARD QUE LA VEILLE...
COLLEEN Y A CONVOQUÉ IRON FIST... ET IL S'Y EST PRÉCIPITÉ...
...ABANDONNANT POUR PLUS TARD LE MYSTÈRE DE L'HOMME AU DRAGON.

DOUANES
COLLEEN!
HELLO, DANNY! BIENVENUE DANS L'OUEST

DÉSOLÉE DE T'AVOIR DÉRANGÉ, DANNY, MAIS JE SUIS LE GARDE DU CORPS DE JERYN HOGARTH ET J'AI BESOIN DE RENFORT. C'EST LE JOB DE MISTY MAIS ELLE EST PARTIE AUX CARAÏBES...*
*VOIR ÉPISODE PRÉCÉDENT

NOUS ALLONS D'ABORD À CALGARY POUR T'ÉQUIPER DE VÊTEMENTS CHAUDS.
MISTY M'A TÉLÉPHONÉ. TU LUI AS FAIT BEAUCOUP DE PEINE, TU SAIS

CE N'ÉTAIT PAS MON INTENTION
COMMENT POUVAIT-IL EN ÊTRE AUTREMENT PUISQUE TU L'AS FORCÉE À CHOISIR ENTRE VOTRE... AMITIÉ ET SES PRINCIPES

PLUS TARD...
NOUS NE SOMMES PAS À KUN-LUN, ICI, DANNY! LES FEMMES SONT DES ÊTRES HUMAINS ET NON DES OBJETS OU DES DÉESSES. ELLES ONT LEURS PROPRES SENTIMENTS... LEURS HUMEURS

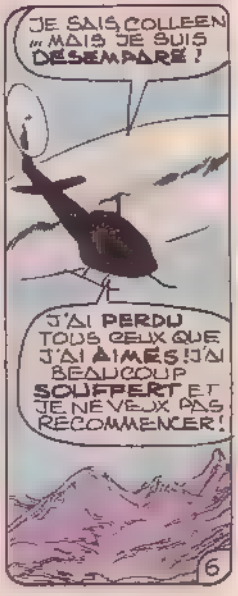
JE SAIS, COLLEEN... MAIS JE SUIS DÉSEMPARÉ!
J'AI PERDU TOUS CEUX QUE J'AI AIMÉS! J'AI BEAUCOUP SOUFFERT ET JE NE VEUX PAS RECOMMENCER!
6

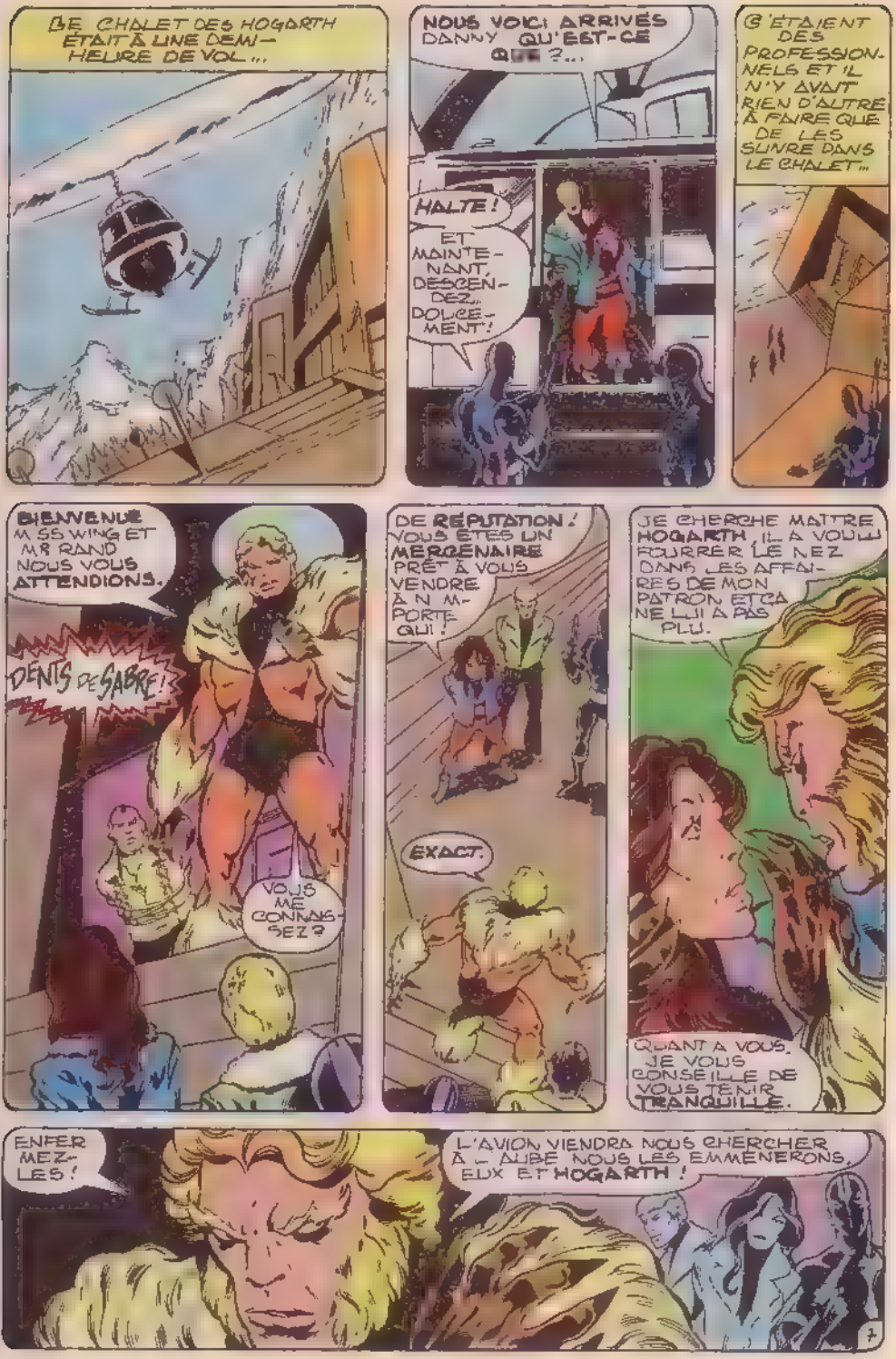
LE CHALET DES HOGARTH ÉTAIT À UNE DEMI-HEURE DE VOL...
NOUS VOICI ARRIVÉS DANNY QU'EST-CE QUE ?...
HALTE !
ET MAINTENANT, DESCENDEZ... DOUCEMENT !
C'ÉTAIENT DES PROFESSIONNELS ET IL N'Y AVAIT RIEN D'AUTRE À FAIRE QUE DE LES SUIVRE DANS LE CHALET...
BIENVENUE M SS WING ET MR RAND NOUS VOUS ATTENDIONS.
DENTS DE SABRE !?
VOUS ME CONNAISSEZ ?
DE RÉPUTATION ! VOUS ÊTES UN MERCENAIRE PRÊT À VOUS VENDRE À N'IMPORTE QUI !
EXACT.
JE CHERCHE MAITRE HOGARTH, IL A VOULU FOURRER LE NEZ DANS LES AFFAIRES DE MON PATRON ET ÇA NE LUI A PAS PLU.
QUANT À VOUS, JE VOUS CONSEILLE DE VOUS TENIR TRANQUILLE.
ENFERMEZ-LES !
L'AVION VIENDRA NOUS CHERCHER À L'AUBE NOUS LES EMMENERONS, EUX ET HOGARTH !

ILS NE SONT QUE TROIS ET NE FONT PAS ATTENTION À MOI.
SI JE DOIS TENTER QUELQUE CHOSE...
C'EST LE MOMENT!
HAI!
COLLEEN!
J'AI COMPRIS DEPUIS BELLE LURETTE! CE DOIT ÊTRE CETTE SYMBIOSE ENTRE NOUS!
SUIS-MOI! IL FAUT LIBÉRER LES HOMMES D'HOGARTH!
VOUS ME CHERCHEZ?
DENTS DE SABRE!
C'EST DE MISS WING QUE J'ATTENDAIS LES ENNUIS... PAS DE TOI...
OOOOFFF!
D'ABORD ESQUIVER LE COUP DE GRIFFE!
ET MAINTENANT AU TAPIS!
AVANT QUE L'ALERTE NE SOIT DONNÉE, LES DEUX JEUNES GENS SONT DEHORS, ET SAUTENT DANS UN SNOW-CAT
RATTRAPEZ-LES! JE LES VEUX... ...MORTS OU VIFS!!
MALHEUREUSEMENT, LE RÉSERVOIR DU SNOW CAT ÉTAIT PRESQUE VIDE!

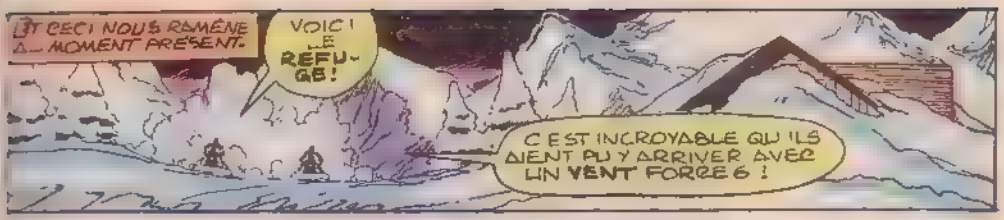
ET CECI NOUS RAMÈNE À... MOMENT PRÉSENT.
VOICI LE REFUGE!
C'EST INCROYABLE QU'ILS AIENT PU Y ARRIVER AVEC UN VENT FORCE 6 !

GRÂCE BIEN LEUR FASSE ILS N'ONT PAS PU RÉSISTER À UN FROID PAREIL!
DENTS DE SABRE A DIT DE LES RAMENER MORTS OU VIFS ET C'EST CE QUE NOUS ALLONS FAIRE!

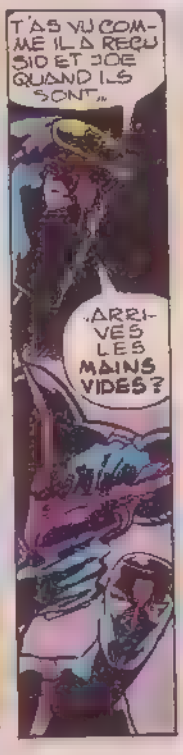
T'AS VU COMME IL A REÇU SIO ET JOE QUAND ILS SONT...
ARRIVÉS LES MAINS VIDES?

LA JEUNE FEMME N'A PAS LE TEMPS DE RÉPONDRE

QUELQUES MINUTES PLUS TARD...
CE COSTUME ME VA PARFAITEMENT ET IL EST EXTRAORDINAIREMENT CHAUD!
POURQUOI S'ACHARNENT-ILS CONTRE HOGARTH, COLLEEN?

QUELQU'UN EST EN TRAIN DE RUINER SYSTÉMATIQUEMENT LA RAND ET MEACHUM ET JERYN ESSAIE DE SAVOIR DE QUI IL S'AGIT.
ILS NE RISQUENT RIEN DANS LEURS SACS DE COUCHAGE. LA POLICE MONTÉE FAIT DES RONDES APRÈS CHAQUE CHUTE DE NEIGE.

ON RETOURNE AU CHALET, DANNY?
IL N'Y A RIEN D'AUTRE À FAIRE ET J'AI L'IMPRESSION QUE JERYN HOGARTH A BIEN BESOIN DE NOUS.

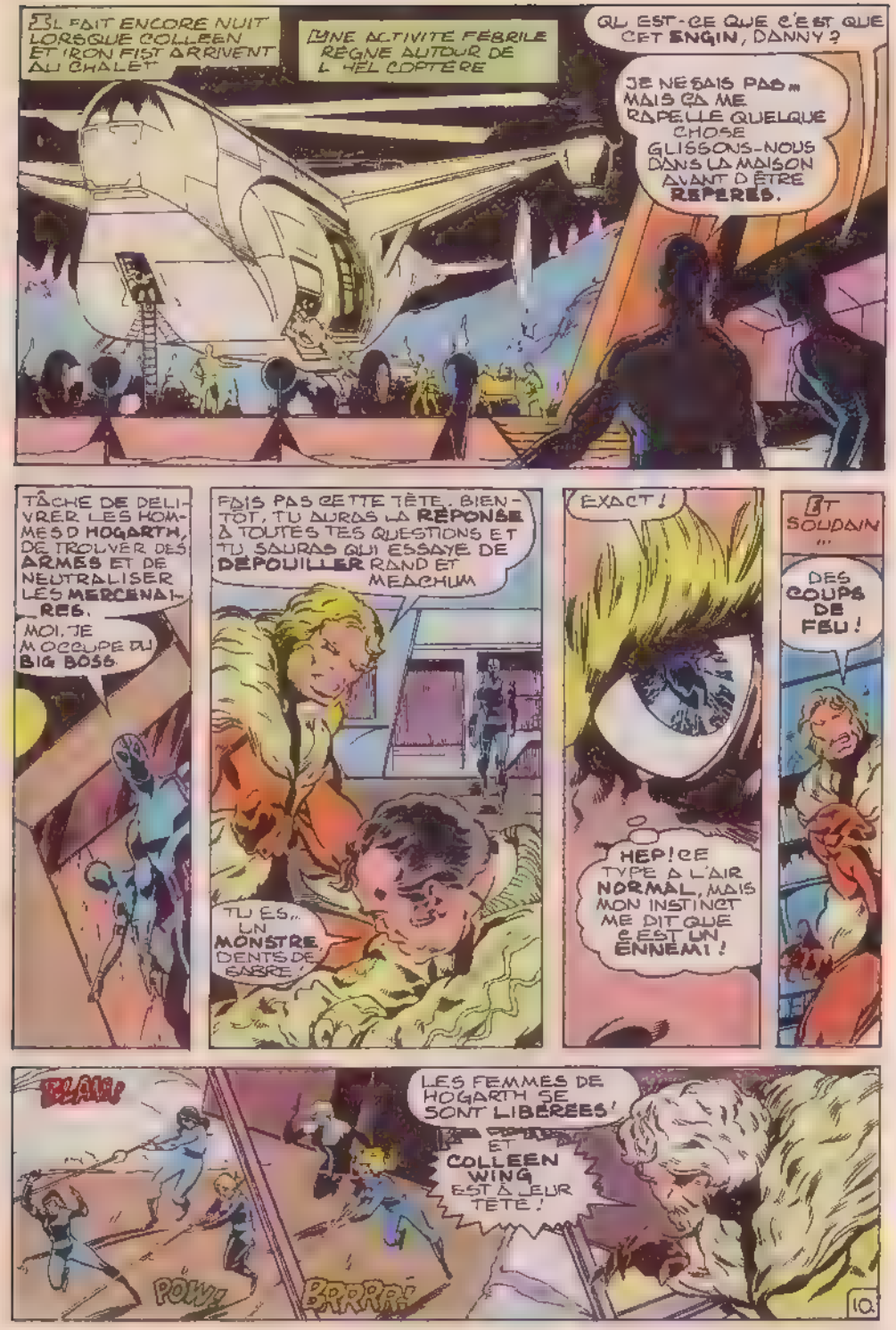
IL FAIT ENCORE NUIT LORSQUE COLLEEN ET IRON FIST ARRIVENT AU CHALET
UNE ACTIVITE FEBRILE REGNE AUTOUR DE L'HELICOPTERE
QU'EST-CE QUE C'EST QUE CET ENGIN, DANNY ?
JE NE SAIS PAS... MAIS ÇA ME RAPELLE QUELQUE CHOSE GLISSONS-NOUS DANS LA MAISON AVANT D'ÊTRE REPERÉS.
TÂCHE DE DELIVRER LES HOMMES D'HOGARTH, DE TROUVER DES ARMES ET DE NEUTRALISER LES MERCENAIRES.
MOI, JE M'OCCUPE DU BIG BOSS.
FAIS PAS CETTE TÊTE, BIENTÔT, TU AURAS LA RÉPONSE À TOUTES TES QUESTIONS ET TU SAURAS QUI ESSAYE DE DÉPOUILLER RAND ET MEACHUM
TU ES... UN MONSTRE, DENTS DE SABRE !
EXACT !
HEP ! CE TYPE A L'AIR NORMAL, MAIS MON INSTINCT ME DIT QUE C'EST UN ENNEMI !
ET SOUDAIN...
DES COUPS DE FEU !
BLAM !
POW !
BRRRR !
LES FEMMES DE HOGARTH SE SONT LIBÉRÉES !
ET COLLEEN WING EST À LEUR TÊTE !
10

ET TOI TU N'ES PAS GARRETT!
ET TU ES UN SUPER-HÉROS EN PLUS!
MAIS TU VAS REGRETTER D'AVOIR MIS LES PIEDS ICI!
TU DOIS BIEN AVOIR UN NOM? J'AIME BIEN CONNAÎTRE CELUI DE MES VICTIMES!
JE M'APPELLE IRON FIST!
PAR LE DRAGON... IL EST AUSSI RAPIDE QUE MOI!
AUSSI SAUVAGE QUE LE TIGRE À DENTS DE SABRE DONT IL PORTE LE NOM!
BIEN JOUÉ HÉROS! ÇA FAIT LONGTEMPS QUE JE N'AI PAS AFFRONTÉ UN ADVERSAIRE À LA HAUTEUR!
JE SUIS TROP LENT... IL A FAILLI M'AVOIR!
JE N'AI PAS EU LE TEMPS DE ME REMETTRE DE CETTE NUIT GLACIALE
11

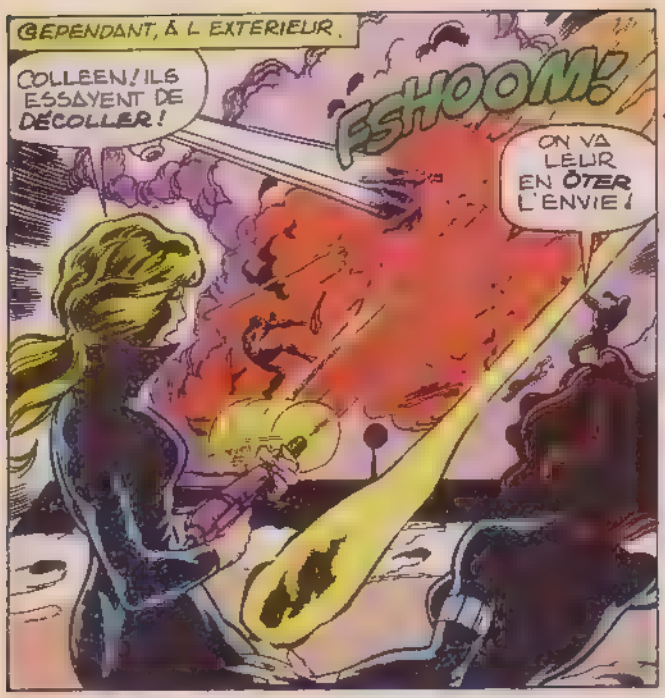
CEPENDANT, À L'EXTÉRIEUR...
COLLEEN! ILS ESSAYENT DE DÉCOLLER!
FSHOOM!
ON VA LEUR EN ÔTER L'ENVIE!

ET À QUELQUES MÈTRES...
SKRASH!
LES EXPLOSIONS ONT FAIT ÉCLATER LES FENÊTRES!

À TERRE Mr HOGARTH OU VOUS ALLEZ ÊTRE TRANSFORMÉ EN PELOTE DÉPINGLES!
ET TOI?

PAS UNE ÉGRATIGNURE!
DENTS DE SABRE NOUS FAUSSE COMPAGNIE!

QU'EST-CE QU'IL MANIGANCE? SON HÉLICOPTÈRE EST EN MIETTES ET SES HOMMES...
ILS SONT EN TRAIN DE RECEVOIR LA PATÉE!

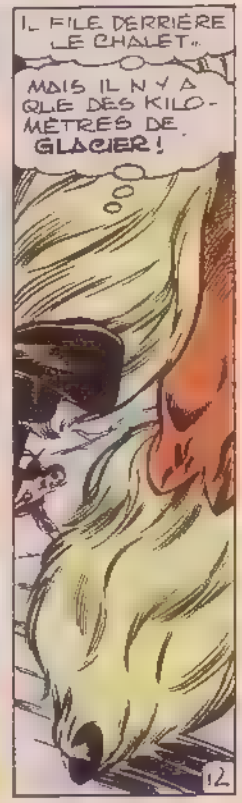
IL FILE DERRIÈRE LE CHALET...
MAIS IL N'Y A QUE DES KILOMÈTRES DE GLACIER!
12

PARFAIT!
IL NE POURRA SE PLANQUER NULLE PART!
ET IRON FIST S'ÉLANCE, SÛR DE LA VICTOIRE!
QUAND IL ARRIVE À DÉCOUVERT...
LE SOLEIL SE LÈVE!
LE GLACIER N'EST PLUS QU'UN GIGANTESQUE MIROIR QUI RÉFLÉCHIT UNE LUMIÈRE INSOUTENABLE!
MES YEUX... QUE SE PASSE-T-IL?
PAR LE COEUR DU DRAGON ... MES YEUX!
JE N'Y VOIS PLUS RIEN!
C'EST BIEN POUR ÇA QUE JE T'AI ATTIRÉ ICI!
AARRRGH!!
C'EST L'OPHTALMIE DES NEIGES, CRÉT N' ELLE EST TEMPORAIRE...
MAIS PAS POUR TOI!
13

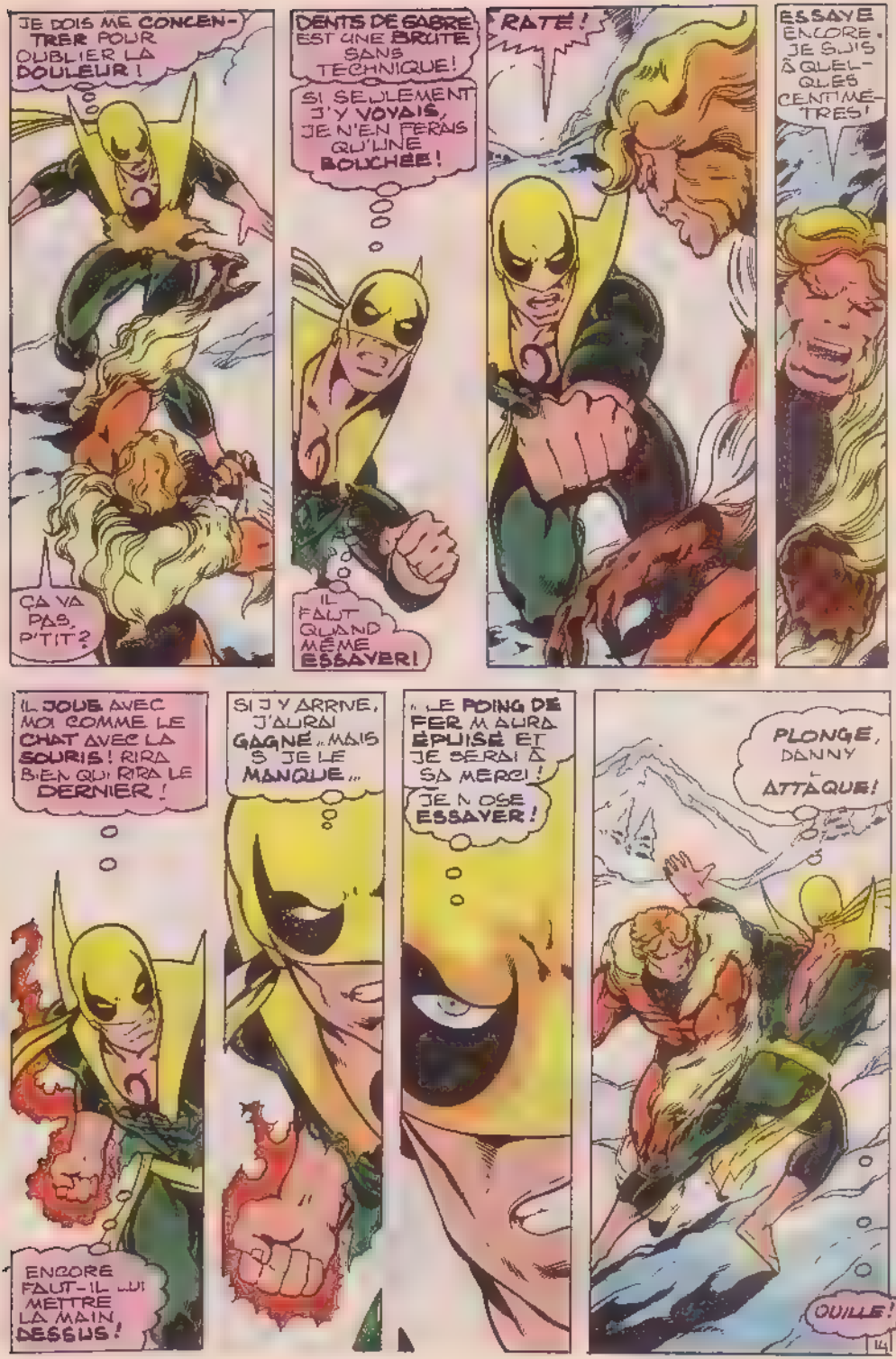
JE DOIS ME CONCENTRER POUR OUBLIER LA DOULEUR !
ÇA VA PAS, P'TIT ?
DENTS DE SABRE EST UNE BRUTE SANS TECHNIQUE !
SI SEULEMENT J'Y VOYAIS, JE N'EN FERAIS QU'UNE BOUCHÉE !
IL FAUT QUAND MÊME ESSAYER !
RATÉ !
ESSAYE ENCORE. JE SUIS À QUELQUES CENTIMÈTRES !
IL JOUE AVEC MOI COMME LE CHAT AVEC LA SOURIS ! RIRA BIEN QUI RIRA LE DERNIER !
ENCORE FAUT-IL LUI METTRE LA MAIN DESSUS !
SI J'Y ARRIVE, J'AURAI GAGNÉ... MAIS S'IL LE MANQUE...
LE POING DE FER M'AURA ÉPUISÉ ET JE SERAI À SA MERCI !
JE N'OSE ESSAYER !
PLONGE, DANNY - ATTAQUE !
OUILLE !
14

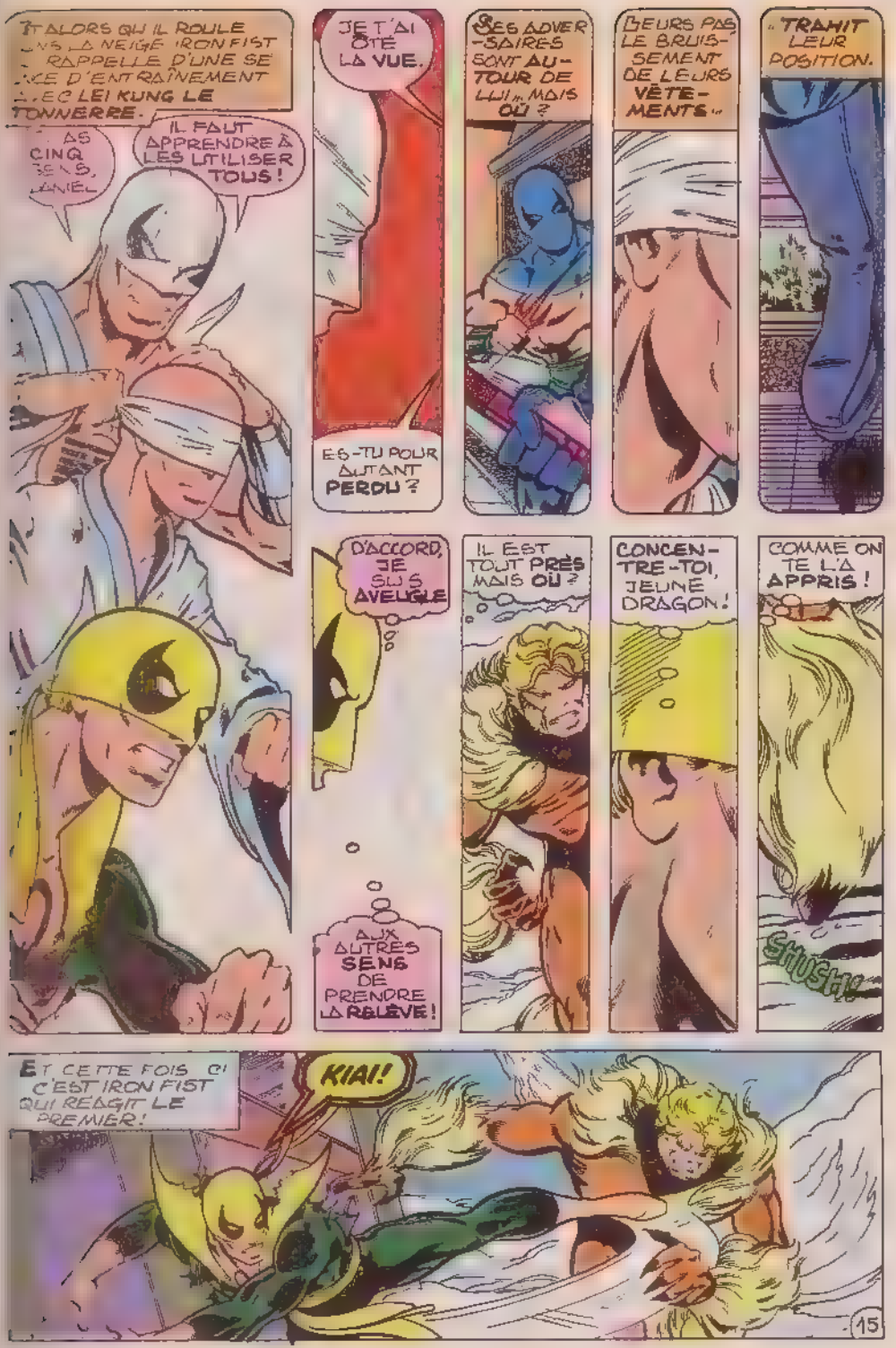
ET ALORS QU'IL ROULE DANS LA NEIGE, IRON FIST SE RAPPELLE D'UNE SÉANCE D'ENTRAÎNEMENT AVEC LEI KUNG LE TONNERRE.
LES CINQ SENS, DANIEL.
IL FAUT APPRENDRE À LES UTILISER TOUS !
JE T'AI ÔTÉ LA VUE.
EST-TU POUR AUTANT PERDU ?
SES ADVERSAIRES SONT AUTOUR DE LUI, MAIS OÙ ?
LEURS PAS, LE BRUISSEMENT DE LEURS VÊTEMENTS...
... TRAHIT LEUR POSITION.
D'ACCORD, JE SUIS AVEUGLE
AUX AUTRES SENS DE PRENDRE LA RELÈVE !
IL EST TOUT PRÈS MAIS OÙ ?
CONCENTRE-TOI, JEUNE DRAGON !
COMME ON TE L'A APPRIS !
SHUSH!
ET CETTE FOIS CI C'EST IRON FIST QUI RÉAGIT LE PREMIER !
KIAI!
15

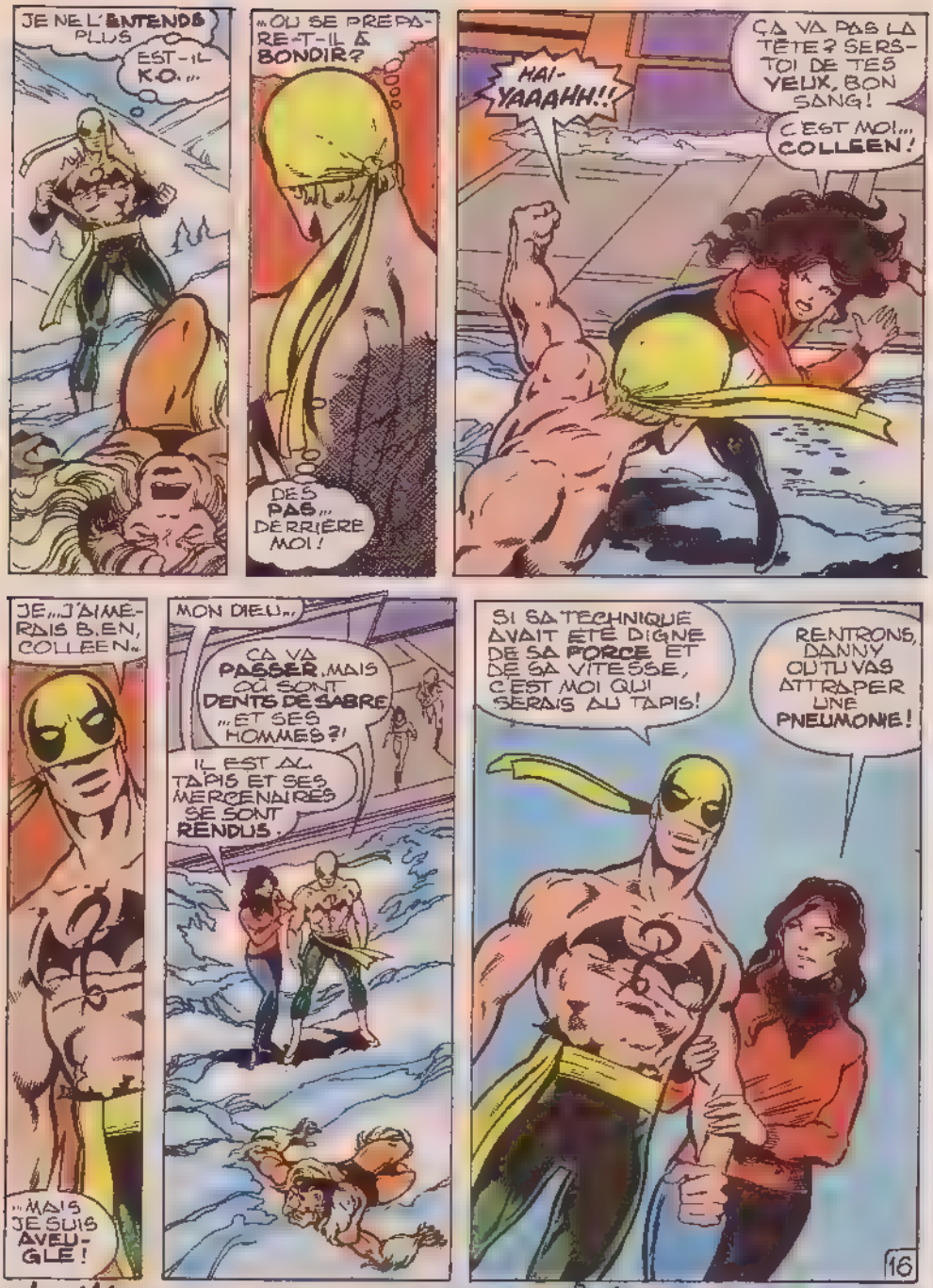


NE MANQUEZ PAS X-MEN SAGA 14 avec LES X-MEN!

# MARVEL de A à Z ...

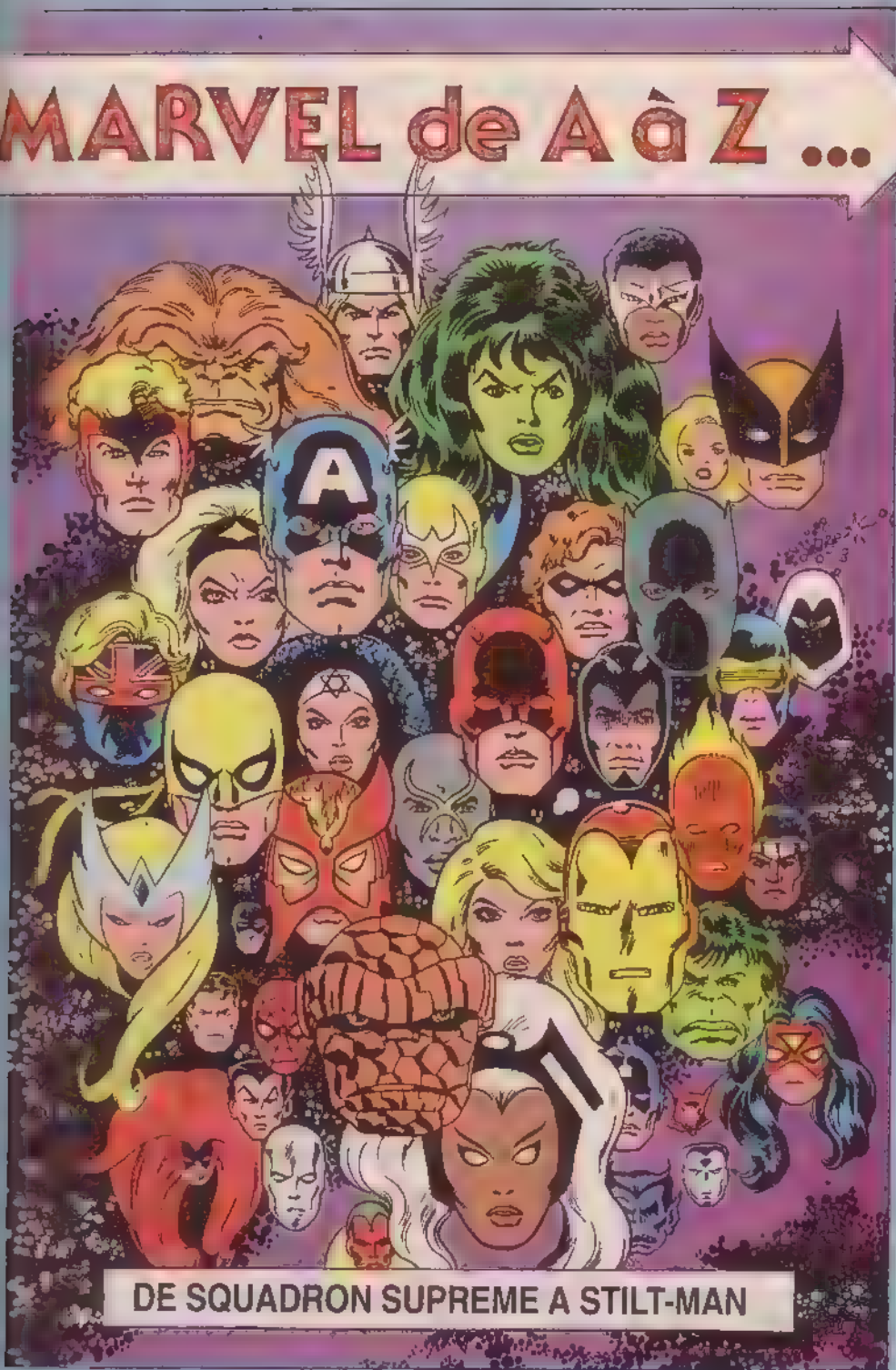

## DE SQUADRON SUPREME A STILT-MAN

# SQUADRON SUPREME
## (L'ESCADRON SUPREME)

L'Escadron Suprême est un groupe de super-héros qui sont réunis pour sauver leur planète, une Terre alternative extradimensionnelle, appelée l'Autre-Terre. Depuis sa création, il y a une quinzaine d'années, l'Escadron a accueilli beaucoup de jeunes justiciers en herbe. Ainsi, au fil du temps, le nombre de ses membres a considérablement augmenté, mais il n'a jamais dépassé quinze personnes. Aujourd'hui, l'organisme est placé directement sous l'autorité du Président des Etats-Unis de l'Autre-Terre et du Conseil National de Sécurité

A l'origine, l'Escadron se réunissait dans la propriété de l'industriel Kyle Richmond (membre en secret de l'Escadron sous le nom de Faucon de Nuit), située à Cosmopolis, le New York de l'Autre-Terre. Plus tard, Richmond ayant quitté le groupe pour se consacrer à la politique, l'Escadron installa ses quartiers sur un satellite en orbite, Rocket Central, conçu par Tom Pouce. Les appareils de surveillance permettaient à l'Escadron d'avoir une vision d'ensemble de leur planète. Mais lorsque l'équipe tomba sous l'influence de Mastermind, le satellite fut sorti accidentellement de son orbite par Hypérion, et alla s'abîmer en mer. L'Escadron s'installa alors provisoirement dans une cave du Moreland (le Vermont), et commença la construction de Squadron City, une ville modèle dotée d'une base aérienne élaborée, située dans le Grand Désert Américain (le Nevada), employant plus d'un millier de techniciens, médecins spécialisés, financiers et personnes chargées de l'entretien. Elle bénéficie, en outre, d'une régulation climatique et d'un camouflage qui la rend invisible dans le désert, grâce à une illusion d'optique créée par Arcane. L'existence de l'Escadron Suprême fut découverte par hasard, par quatre Vengeurs (Vif-Argent, la Sorcière Rouge, Vision et Goliath II) qui se matérialisèrent accidentellement sur l'Autre-Terre alors qu'ils revenaient du monde d'Arkon. Les Vengeurs crurent qu'ils étaient sur Terre, que la demeure de Richmond était le Q.G. des Vengeurs et que l'Escadron Suprême était, en fait, l'Escadron Sinistre, un groupe de criminels à la solde du Grand Maître et comprenant trois ternens auxquels il avait conféré des pouvoirs semblables à ceux de Whizzer, Dr. Spectrum et Faucon de Nuit, et d'un être artificiel: Hypérion II

Quelque temps plus tard, l'Autre-Terre fut la proie d'une crise grave. Le Président, Nelson W. Rockefeller tomba sous la coupe de la Couronne du Serpent. Le complot fut découvert et il dût démissionner. Kyle Richmond, élu, lui succéda mais il tomba à son tour sous l'influence de Mastermind. Ce dernier asservit bientôt tous les chefs militaires, politiques et industriels du monde et déclara la guerre à chaque nation qui récusait son autorité. Tous les dirigeants étant sous sa coupe, il rencontra très peu de résistance. Mastermind força alors l'Escadron à ériger sur la Lune un vaste complexe d'armement nucléaire. Il avait l'intention de mener une guerre interstellaire contre les autres mondes de la dimension. Ce fut Hypérion qui, ayant réussi à fuir sur Terre, ramena les Vengeurs et les Défenseurs en renfort Après un affrontement sans merci, les deux équipes triomphèrent finalement de Mastermind.

Ce conflit laissa l'Autre-Terre exsangue. Tout était à reconstruire. Kyle Richmond, bien qu'il ne fût pas responsable de cette catastrophe, démissionna et reprit sa place au sein de l'Escadron. Ce dernier décida alors de mettre en place un programme de reconstruction appelé Utopie, un gigantesque plan de réforme sociale qui ferait des Etats-Unis de l'Autre-Terre un état idéal. Il était prévu de s'attaquer aux grands fléaux qui touchent la société depuis les débuts de la civilisation, la pauvreté, l'instabilité économique, la guerre, le crime, la pollution, et même la maladie et la mort. Pour mener à bien son projet, l'Escadron s'attribua tous les pouvoirs: exécutif, législatif et juridique, ainsi que le contrôle de la police et de l'armée.

L'Escadron entreprit alors une campagne d'aide humanitaire et de désarmement général. La police et la milice furent équipées de pistolets qui avaient pour effet de calmer l'agressivité par l'excitation des centres du plaisir et les citoyens, munis de ceintures émettant un champ d'énergie les protégeant de tout projectile. Ces inventions étaient l'oeuvre de Tom Pouce, aidé de Guenon X. Cette première étape fut suivie d'un programme de décriminalisation réalisé grâce au modificateur de comportement de Tom Pouce qui permettait de conditionner celui qui y était soumis pour le délivrer de toute attitude asociale.

Tom Pouce mit aussi au point l'hibernacle, une capsule d'animation suspendue permettant de prolonger indéfiniment la vie et de conserver les gens par cryogénie pour les réanimer lorsque les progrès de la science pourraient guérir la maladie à laquelle ils avaient succombé. Le seul qui l'essaya fut Tom Pouce qui mourut d'un cancer peu de temps après l'avoir conçu. Le modificateur de comportement et d'hibernacle suscitèrent de nombreuses polémiques. Kyle Richmond, en désaccord avec le programme d'Utopie, quitta l'Escadron et s'employa à recruter un groupe capable de le contrer. Il réunit autour de lui trois de ses anciens ennemis: Pinball, Débris et Vison, un exclu de l'Escadron: Archer d'Or, trois des nouvelles recrues de celui-ci: Lamproie, Forme et Foxie et cinq surhumains: Thermique, Inertia, Barbelé, Rayon de Lune et Redstone qui, membres de l'Escadron, jouèrent le double jeu. Maître Menace, qui haïssait Hypérion, mit sa science au service de Faucon de Nuit et lui construisit un appareil permettant de neutraliser les effets du modificateur. Les rebelles entrèrent en action le jour où l'Escadron annonça publiquement que les buts qu'il s'était fixés étaient atteints. L'affrontement fut violent et les pertes nombreuses dans les deux équipes rivales. Les combats cessèrent brusquement quand Foxie, voulant prouver sa loyauté au Dr Spectrum, tua Faucon de Nuit. Hypérion décida de se rendre.

Avant de mourir, Faucon de Nuit lui expliqua que le programme d'Utopie portait en lui les germes du totalitarisme. Et si ce système n'avait pas débordé, c'était uniquement parce que les membres de l'Escadron étaient, individuellement, aussi nobles que la cause qu'ils défendaient. Mais les membres du groupe n'étant pas immortels, leurs successeurs pouvaient fort bien transformer l'Utopie en tyrannie. Convaincu, Hypérion mit fin au programme d'Utopie. A ce jour, on ignore quelles ont été les suites de ces évènements.

**PREMIERE APPARITION:** AVENGERS 85

## NIGHTHAWK (FAUCON DE NUIT)

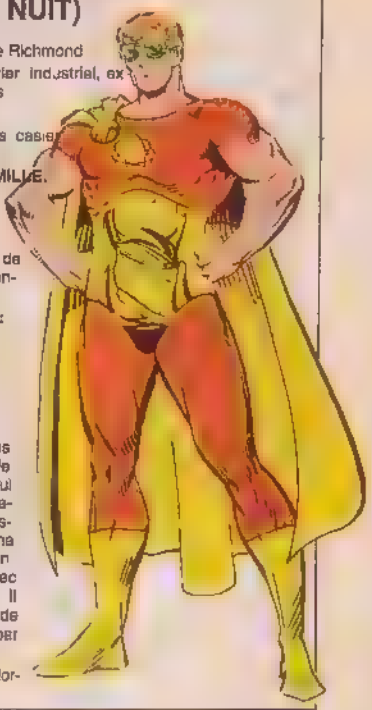

**VERITABLE NOM:** Kyle Richmond
**PROFESSION:** Aventurier industriel, ex-président des Etats-Unis
**IDENTITE:** Secrète
**STATUT LEGAL:** Sans casier judiciaire
**SITUATION DE FAMILLE:** Célibataire
**PARENTS CONNUS:** Aucun
**GROUPE:** Ex-membre de l'Escadron Suprême, fondateur des Rebelles
**PREMIERE APPARITION:** AVENGERS 185
**TAILLE:** 1,90 m
**POIDS:** 100 kg
**YEUX:** Marron
**CHEVEUX:** Bruns
**ORIGINES:** Un des membres fondateurs de l'Escadron Suprême, qui quitta le groupe pour devenir Président des Etats-Unis. Puis il démissionna et réintégra l'Escadron. Mais, en désaccord avec le programme Utopie, il fonda un groupe de Rebelles et fut tué par Foxie.
**DEGRE DE FORCE:** Normal

## HYPERION

**VERITABLE NOM:** Non révélé
**PROFESSION:** Agent du Gouvernement, ex-dessinateur
**IDENTITE:** Connue du public
**AUTRES NOMS:** Mark Milton
**STATUT LEGAL:** Sans casier judiciaire
**SITUATION DE FAMILLE:** Célibataire
**PARENTS CONNUS:** Aucun
**GROUPE:** Escadron Suprême
**PREMIERE APPARITION:** AVENGERS 85
**TAILLE:** 1,92 m
**POIDS:** 210 kg
**YEUX:** Bleus
**CHEVEUX:** Roux
**ORIGINES:** Hypérion n'a aucun souvenir de son enfance. Ses cellules sont humaines, mais surdéveloppées. Il est un des membres fondateurs et chef de l'Escadron Suprême.
**DEGRE DE FORCE:** Surhumain. Il peut soulever 75 tonnes.
**POUVOIRS:** Force, vitesse, endurance et résistance hors norme, "Vision atomique"
**LIMITES:** Hypérion est devenu aveugle et doit porter des lunettes-radar.

## WHIZZER

**VERITABLE NOM:** Stanley Stewart
**PROFESSION:** Agent du Gouvernement ex-postier
**IDENTITE:** Connue du public
**STATUT LEGAL:** Sans casier judiciaire
**SITUATION DE FAMILLE:** Marié
**PARENTS CONNUS:** Madeline (sa femme), Tina (sa fille)
**GROUPE:** Escadron Suprême
**PREMIERE APPARITION:** AVENGERS 85
**TAILLE:** 1,80 m
**POIDS:** 82 kg
**YEUX:** Bleus
**CHEVEUX:** Blond clair
**ORIGINES:** Stewart a acquis sa rapidité surhumaine en passant à travers une nappe de brouillard non identifiée. Il est un des membres fondateurs de l'Escadron.
**DEGRE DE FORCE:** Normal
**POUVOIRS:** Vitesse, endurance et résistance au frottement de l'air surhumaines.

## DOCTOR SPECTRUM

**VERITABLE NOM:** Joe Ledger
**PROFESSION:** Agent du Gouvernement, ex-astronaute et instructeur de vol
**IDENTITE:** Connue du public
**STATUT LEGAL:** Sans casier judiciaire
**SITUATION DE FAMILLE:** Célibataire
**PARENTS CONNUS:** Aucun
**GROUPE:** Escadron Suprême
**PREMIERE APPARITION:** AVENGERS 85
**TAILLE:** 1,82 m
**POIDS:** 86 kg
**YEUX:** Marron
**CHEVEUX:** Noirs
**ORIGINES:** Lorsqu'il était astronaute, Ledger sauva la vie à un Skrull qui, en remerciement, lui fit don d'un cristal aux grands pouvoirs. Sous le nom de Dr Spectrum, il devint un des membres fondateurs de l'Escadron Suprême. Au cours d'un affrontement avec Archer Noir son prisme fut brisé et ses pouvoirs s'infiltrèrent dans son corps.
**DEGRE DE FORCE:** Normal
**POUVOIRS:** Le prisme de Dr Spectrum lui permet de voler et de créer des objets faits d'énergie.

## POWERPRINCESS (SUPER PRINCESSE)

**VERITABLE NOM:** Zarda
**PROFESSION:** Agent du Gouvernement, ex-missionnaire des Utopiens
**SITUATION DE FAMILLE:** Veuve
**PARENT CONNUS:** Howard Shelton (mari, décédé)
**GROUPE:** Ex-membre de la Golden Agency membre de l'Escadron Suprême
**PREMIERE APPARITION:** DEFENDERS 12
**TAILLE:** 2 m
**POIDS:** 108 kg
**YEUX:** Violets
**CHEVEUX:** Noirs
**ORIGINES:** Issue d'une branche avancée de l'humanité installée sur l'île Utopia, Zarda fut envoyée en Amérique comme ambassadrice durant la Seconde Guerre mondiale. Elle créa la Golden Agency une organisation anticrime nelle. Plus tard, elle participa à la création de l'Escadron et la dirigea. Après la mort de son mari, elle tomba amoureuse d'Hyperion.
**DEGRE DE FORCE:** Surhumain. Elle peut soulever 20 tonnes

## AMPHIBIAN (AMPHIBIEN)

**VERITABLE NOM:** Kingsley Rice
**PROFESSION:** Agent du Gouvernement, ex-océanographe
**IDENTITE:** Connue du public
**STATUT LEGAL:** Sans casier judiciaire
**SITUATION DE FAMILLE:** Célibataire
**PARENTS CONNUS:** Aucun
**GROUPE:** Ex-membre de l'Escadron Suprême
**PREMIERE APPARITION:** AVENGERS 85
**TAILLE:** 1,82 m
**POIDS:** 82 kg
**YEUX:** Bleus
**CHEVEUX:** Roux
**ORIGINES:** Kingsley Rice est un mutant capable de vivre dans l'eau, à de grandes profondeurs. Membre fondateur de l'Escadron, démissionna pour protester contre l'utilisation du modificateur de comportement.
**POUVOIRS:** Capable de respirer et de voir sous l'eau, et de supporter de très fortes pressions.

## SKRULL

**VERITABLE NOM:** Inconnu
**PROFESSION:** Ex-explorateur de l'espace,
**IDENTITE:** Son existence n'est pas connue
**STATUT LEGAL:** Extraterrestre (hors-la loi)
**SITUATION DE FAMILLE:** Inconnue
**PARENTS CONNUS:** Aucun
**GROUPE** Escadron
**PREMIERE APPARITION**
SQUADRON SUPREME 1
**TAILLE:** 1,80 m
**POIDS:** 95 kg
**YEUX:** Bleus
**CHEVEUX:** Noirs
**PEAU:** Verte
**ORIGINES:** Envoyé par Skrull pour chercher de nouveaux mondes à conquérir, il accouru par Joe alors que son vaisseau était en difficulté aux abords de la est un des fondateurs Escadron Plus Pouce répara vaisseau et il repartit dans l'espace
**DEGRE DE FORCE:** Il peut soulever tonnes.
**POUVOIRS** Capable métamorphoser

## BLACK ARCHER
## (ARCHER NOIR)

**VERITABLE NOM:** Wyatt Mac Donald
**PROFESSION:** Agent du Gouvernement, ex-chauffeur de taxi
**STATUT LEGAL:** Sans casier judiciaire, décédé
**SITUATION DE FAMILLE:** Célibataire
**PARENTS CONNUS:** Aucun
**PREMIERE APPARITION:** (Hawkeye) AVENGERS 85 (Archer d'Or) AVENGERS 141, (Archer Noir) SQUADRON SUPREME 10
**TAILLE:** 1,85 m
**POIDS:** 86 kg
**YEUX:** Bleus
**CHEVEUX:** Noirs
**ORIGINES.** Excellent archer Wyatt MacDonald décida de lutter contre le crime sous le nom de Hawkeye. Il a été la première recrue de l'Esquadron Suprême Il en a été chassé lorsqu'il utilisa le Modificateur de Comportement sur Alouette et il rejoignit le groupe de Rebelles de Faucon de Nuit sous le nom d'Archer Noir Il fut tué en combattant Aigle Bleu.
**DEGRE DE FORCE:** Normal
**TALENT PARTICULIER:** Archer quasi parfait

## TOM THUMB
## (TOM POUCE)

**VERITABLE NOM:** Thomas Thompson
**PROFESSION:** Agent du Gouvernement, scientifique, inventeur
**STATUT LEGAL:** Sans casier judiciaire, décédé
**SITUATION DE FAMILLE:** Célibataire
**PARENTS CONNU** Aucun
**GROUPE:** Escadron Suprême
**PREMIERE APPARITION:** AVENGERS 85
**TAILLE:** 1,20 m
**POIDS:** 55 kg
**YEUX:** Bleus
**CHEVEUX:** Gris
**ORIGINES:** Tom Pouce est un nain qui mit à profit son génie pour inventer des armes destinées à combattre le crime. Seconde recrue de l'Escadron Suprême, principal artisan du programme Utopie, il est l'inventeur du Modificateur de Comportement, de pistolets pacifiques et de l'Hibernacle. Il est mort d'un cancer du cerveau
**DEGRE DE FORCE:** Normal
**POUVOIRS.** Aucun
**AUTRES:** Q. . de génie, grande dextérité

## BLUE EAGLE
## (AIGLE BLEU)

**VERITABLE NOM:** James Dore
**PROFESSION:** Agent du Gouvernement, mécanicien dans l'aviation
**STATUT LEGAL:** Sans casier judiciaire, décédé
**AUTRES NOMS:** American Eagle, Cap'n Hawk
**PARENTS CONNUS:** Jonathan Dore (American Eagle, son père)
**GROUPE:** Escadron Suprême
**PREMIERE APPARITION:** (American Eagle) AVENGERS 85, (Cap'n Hawk) AVENGERS 145, (Aigle Bleu) SQUADRON SUPREME 2
**TAILLE:** 1,88 m
**POIDS:** 88 kg
**YEUX:** Bleus
**CHEVEUX:** Bruns
**ORIGINES:** Le père de James Dore est l'inventeur d'un costume volant, et devint American Eagle durant la Seconde Guerre mondiale. Ensuite son fils reprit le flambeau. Il est la troisième recrue de l'Escadron Suprême. Il fut tué lors du combat contre les Rebelles, par Lamprole qui draina le pouvoir de ses ailes. Sa chute fut mortelle
**POUVOIRS:** Les ailes d'Aigle Bleu lui permettent de voler

## LADY LARK (ALOUETTE)

**VERITABLE NOM:** Linda Lewis
**PROFESSION:** Ex-agent du Gouvernement, ex-chanteuse populaire
**IDENTITE:** Connue du public
**STATUT LEGAL:** Sans casier judiciaire
**SITUATION DE FAMILLE:** Célibataire
**PARENTS CONNUS:** Aucun
**GROUPE:** Ex-membre de l'Escadron Suprême
**PREMIERE APPARITION:** AVENGERS 85
**TAILLE:** 1,68 m
**POIDS:** 55 kg
**YEUX:** Bleus
**CHEVEUX:** Roux
**ORIGINES:** Linda Lewis eut les cordes vocales abîmées lors d'un accident. Le Dr Anton Decibel les remplaça par un appareil expérimental qui lui conféra un pouvoir vocal surhumain. Sous le nom d'Alouette, elle devint la quatrième recrue de l'Escadron Suprême qu'elle quitta lorsqu'Archer fut renvoyé pour avoir utilisé le modificateur de comportement sur elle.
**DEGRE DE FORCE:** Normal
**POUVOIRS:** Emissions vocales soniques et hypersoniques dont les effets vont du bris de glace à la perte d'équilibre chez autrui.

## ARCANNA (ARCANE)

**VERITABLE NOM:** Arcanna Jones
**PROFESSION:** Agent du Gouvernement ex-voyante
**IDENTITE:** Connue du public
**STATUT LEGAL:** Sans casier judiciaire
**PARENTS CONNUS:** Philip (mari), Drusilla et Katrina (ses filles), Andrew et Thomas (ses fils)
**GROUPE:** Escadron Suprême
**PREMIERE APPARITION:** DEFENDERS 112
**TAILLE:** 1,72 m
**POIDS:** 52 kg
**YEUX:** Bleus
**CHEVEUX** Argentés
**ORIGINES:** Arcane est née avec des aptitudes pour le surnaturel et des pouvoirs psychiques qu'elle développa en grandissant. Après son mariage elle devint justicière professionnelle. Elle est la cinquième recrue de l'Escadron Suprême.
**DEGRE DE FORCE:** Normal
**POUVOIRS:** Contrôle magique sur les substances et les forces naturelles, comme le vent, le bois et l'eau.

## NUKE (NUCLEON)

**VERITABLE NOM:** Albert Gaines
**PROFESSION:** Ex-agent du Gouvernement, ex-technicien nucléaire
**STATUT LEGAL:** Sans casier judiciaire, décédé
**SITUATION DE FAMILLE:** Célibataire
**PARENTS CONNUS:** Gilbert (père, décédé) Florence (mère, décédée), Scott (frère)
**GROUPE:** Escadron Suprême
**PREMIERE APPARITION:** DEFENDERS 12
**TAILLE:** 1,76 m
**POIDS:** 68 kg
**YEUX:** Marron
**CHEVEUX:** Blonds
**ORIGINES:** Irradié accidentellement, Al Gaines a le pouvoir d'utiliser toute particule radioactive. Sous le nom de Nucléon, il fut la sixième recrue de l'Escadron Suprême. Mais, traumatisé par la mort de ses parents, il fut pris d'un accès de folie et fut tué par le Dr Spectrum, qui tentait de le maîtriser.
**DEGRE DE FORCE:** Normal.
**POUVOIRS:** Vole par propulsion nucléaire, projette des rafales d'énergie radioactive.

## APE X (GUENON X)

**VERITABLE NOM:** Xina
**PROFESSION:** Ex-criminelle, aujourd'hui scientifique
**IDENTITE:** Connue du public
**STATUT LEGAL:** Avec casier judiciaire, blanchi aujourd'hui
**SITUATION DE FAMILLE:** Célibataire
**GROUPE:** Ex-membre de l'Institut du Mal, membre actuel de l'Escadron Suprême
**PREMIERE APPARITION:** SQUADRON SUPREME 5
**TAILLE:** 1 m (tête et tronc) **POIDS:** 72 kg
**YEUX:** marron **FOURRURE:** Marron
**ORIGINES:** Xina est le produit d'une expérience de développement artificiel de l'intelligence simienne. Lorsque son créateur fut tué, elle s'engagea à l'Institut du Mal. L'Escadron modifia son comportement ce qui provoqua en elle des troubles psychotiques.
**DEGRE DE FORCE:** Elle possède la force normale d'un grand singe.
**POUVOIRS:** Intelligence du niveau du génie humain.
**LIMITES:** Guenon X a été amputée des jambes. Elle a besoin d'un véhicule pour se déplacer.

## DR DECIBEL

**VERITABLE NOM:** Anton Decibe

**PROFESSION:** Ex-chirurgien criminel, physicien de l'Escadron Suprême

**STATUT LEGAL:** Avec casier judiciaire, aujourd'hui blanchi, décédé

**SITUATION DE FAMILLE:** Célibataire

**PARENTS CONNUS:** Aucun

**GROUPE:** Ex-membre de l'Institut du Mal, membre de l'Escadron Suprême

**PREMIERE APPARITION:** SQUADRON SUPREME 5

**TAILLE:** 1,80 m

**POIDS:** 84 kg

**YEUX:** Bleus

**CHEVEUX:** Noirs

**ORIGINES:** C'est Anton Decibel qui opéra Aiouette pour lui donner son pouvoir hypersonique. Son comportement a été modifié et il est devenu membre de l'Escadron Suprême à part entière. Il a été étouffé par la matière extradimensionnelle de Quagmire.

**DEGRE DE FORCE:** Normal

**ARMES:** Un appareil capable de générer une énergie sonique de 300 décibels.

## FOXFIRE (FOXIE)

**VERITABLE NOM:** Olivia Underwood

**PROFESSION:** Ex-criminelle devenue agent du Gouvernement

**STATUT LEGAL:** Avec casier judiciaire, aujourd'hui blanchi, décédée

**GROUPE:** Ex-membre de l'Institut du Mal, membre de l'Escadron Suprême

**PREMIERE APPARITION:** SQUADRON SUPREME 5

**TAILLE:** 1,70 m

**POIDS:** 60 kg

**YEUX:** Marron

**CHEVEUX:** Blonds

**ORIGINES:** Foxie fit partie de l'Institut du Mal. Son comportement a été modifié et elle est devenue membre de l'Escadron Suprême. Malgré une inversion de la modification elle resta fidèle à Dr Spectrum et tua Faucon de Nuit, espérant donner la victoire à l'Escadron. Mais elle fut tuée à son tour par Vision.

**DEGRE DE FORCE:** Normal

**POUVOIRS:** Projection d'énergie bioluminescente qui affaiblit la structure moléculaire et désintègre la matière.

## LAMPREY (LAMPROIE)

**VERITABLE NOM:** Donald Mac

**PROFESSION:** Ex-criminel devenu agent du Gouvernement

**STATUT LEGAL:** Avec casier judiciaire, aujourd'hui blanchi, décédé

**SITUATION DE FAMILLE:** Célibataire

**GROUPE:** Ex-membre de l'Institut du Mal, membre de l'Escadron Suprême, membre des Rebelles

**PREMIERE APPARITION:** SQUADRON SUPREME 5

**TAILLE:** 1,83 m

**POIDS:** 86 kg

**YEUX:** Marron

**CHEVEUX:** Bruns

**ORIGINES:** Lamproie fit partie de l'Institut du Mal. Son comportement a été modifié et il est entré à l'Escadron Suprême. Mais la mort de Nuit annula les effets de la modificateur, et Lamproie se retourna contre l'Escadron. Il fut tué en voulant absorber l'énergie de Dr Spectrum.

**POUVOIRS:** Absorption d'énergie et de pouvoirs surhumains à partir de n'importe quelle

## QUAGMIRE

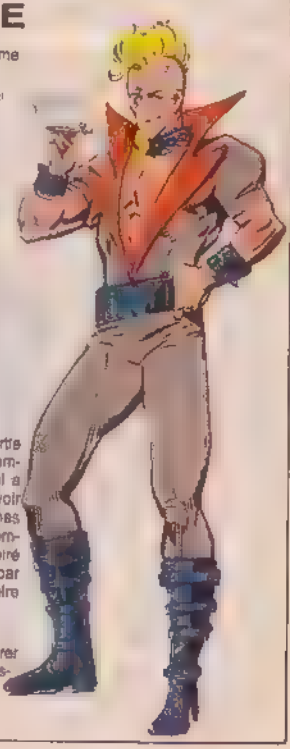

**VERITABLE NOM:** Jérome Meyers

**PROFESSION:** Ex-criminel devenu agent du Gouvernement

**STATUT LEGAL:** Avec casier judiciaire, aujourd'hui blanchi, décédé

**SITUATION DE FAMILLE:** Célibataire

**GROUPE:** Ex-membre de l'Institut du Mal et de l'Escadron Suprême

**PREMIERE APPARITION:** SQUADRON SUPREME 5

**TAILLE:** 1,88 m

**POIDS:** 95 kg

**YEUX:** Bleus

**CHEVEUX:** Blonds

**ORIGINES:** Quagmire fit partie de l'Institut du Mal. Son comportement a été modifié et il a intégré l'Escadron. Après avoir sauvé vingt ouvriers victimes d'une explosion de gaz, il sombra dans le coma et fut aspiré dans le portail dimensionnel par lequel sortait la matière noire qu'il émettait.

**DEGRE DE FORCE:** Normal

**POUVOIRS:** La capacité d'attirer dans notre dimension une substance noire et visqueuse ressemblant à du goudron.

## SHAPE (FORME)

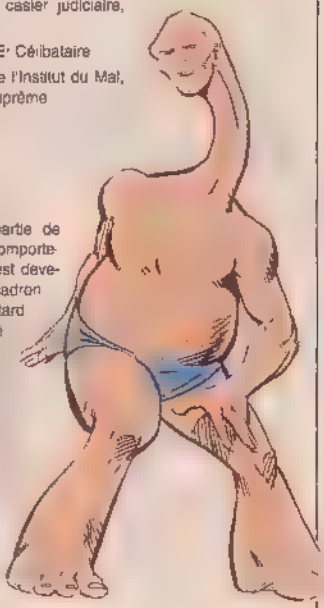

**VERITABLE NOM.** Inconnu

**PROFESSION:** Ex-criminel devenu agent du Gouvernement

**STATUT LEGAL:** Avec casier judiciaire, blanchi

**SITUATION DE FAMILLE:** Célibataire

**GROUPE.** Ex-membre de l'Institut du Mal, membre de l'Escadron Suprême

**TAILLE:** Variable

**POIDS:** 115 kg

**YEUX.** Bleus

**CHEVEUX:** Chauve

**ORIGINES:** Forme fit partie de l'Institut du Mal. Son comportement a été modifié et il est devenu membre de l'Escadron Suprême. Six mois plus tard son comportement a été re-modifié par Faucon de Nuit, mais il resta fidèle à l'Escadron et s'opposa aux Rebelles

**DEGRE DE FORCE.** Normal

**POUVOIRS.** Capacité à s'étirer à déformer son corps et à déplacer son poids d'un bout à l'autre de son corps

## REDSTONE

**VERITABLE NOM:** Michael Redstone

**PROFESSION:** Agent double

**STATUT LEGAL:** Sans casier judiciaire

**SITUATION DE FAMILLE:** Célibataire

**PARENTS CONNUS.** Aucun

**GROUPE:** Membre secret des Rebelles, membre de l'Escadron Suprême

**PREMIERE APPARITION:** SQUADRON SUPREME 9

**TAILLE:** 2,13 m

**POIDS:** 185 kg

**YEUX.** Noirs

**CHEVEUX.** Noirs

**ORIGINES.** Elevé dans une réserve indienne Redstone fut découvert par Faucon de Nuit. Membre des Rebelles il était chargé d'infiltrer l'Escadron. Il a servi environ un mois avant que les Rebelles ne s'opposent ouvertement à l'Escadron.

**DEGRE DE FORCE.** Surhumain. Il peut soulever environ 75 tonnes.

**POUVOIRS:** Endurance, vigueur et agilité surhumaines

## MOONGLOW (RAYON DE LUNE)

**VERITABLE NOM:** Melissa Hanover

**PROFESSION:** Agent double

**IDENTITE:** Connue de l'Escadron

**STATUT LEGAL:** Sans casier judiciaire

**SITUATION DE FAMILLE:** Célibataire

**PARENTS CONNUS:** Aucun

**GROUPE.** Membre secret des Rebelles de Faucon de Nuit, membre de l'Escadron Suprême

**PREMIERE APPARITION** SQUADRON SUPREME 10

**TAILLE:** (illusion) 1,73 m, (réelle) 1,63 m

**POIDS:** (illusion) 59 kg, (réel) 66 kg

**YEUX.** Bleus

**CHEVEUX.** (illusion) Blonds (réels) châtain clair

**ORIGINES:** On sait peu de choses sur le passé de Rayon de Lune. Avec quatre Rebelles, elle infiltra l'Escadron et en devint membre. Elle servit un mois avant que les Rebelles ne s'opposent ouvertement à l'Escadron.

**DEGRE DE FORCE:** Normal

**POUVOIRS:** Capable de créer des images en trois dimensions qui affectent la per-

## THERMITE (THERMIQUE)

**VERITABLE NOM:** Sam Yurimoto

**PROFESSION:** Agent double

**STATUT LEGAL.** Sans casier judiciaire décédé

**SITUATION DE FAMILLE.** Célibataire

**PARENTS CONNUS:** Aucun

**GROUPE:** Membre secret des Rebelles, membre de l'Escadron Suprême

**PREMIERE APPARITION** SQUADRON SUPREME 10

**TAILLE:** 1,57 m

**POIDS:** 61 kg

**YEUX:** Marron

**CHEVEUX:** Noirs

**ORIGINES.** Thermique fut découvert par Faucon de Nuit. Avec quatre autres Rebelles, il infiltra l'Escadron Suprême et y servit un mois environ avant que les Rebelles ne s'opposent ouvertement à l'Escadron. Il fut tué à la suite d'une collision avec Whizzer, son régulateur ayant été endommagé

**DEGRE DE FORCE:** Normal

**POUVOIRS:** Production de chaleur intense avec la partie gauche de son corps, et de froid intense avec la partie droite. Un régulateur thermique contrôle sa température.

## HAYWIRE (BARBELE)

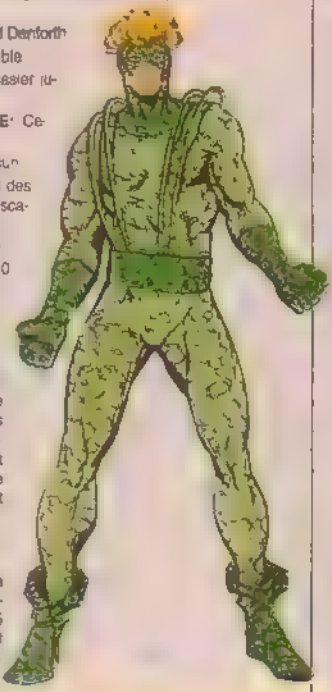

**VERITABLE NOM:** Harold Danforth
**PROFESSION:** Agent double
**STATUT LEGAL:** Sans casier ju-[illegible]
**SITUATION DE FAMILLE:** Ce-[illegible]
**PARENTS CONNUS:** Aucun
**GROUPE:** Membre secret des [illegible] membre de l'Esca-[illegible] Suprême
**PREMIERE APPARITION:** [illegible]DRON SUPREME 10
**TAILLE:** 1,78
**POIDS:** 68 kg
**YEUX:** Marron
**CHEVEUX:** Blond-roux
**ORIGINES:** Barbelé fut dé[illegible] par Faucon de [illegible] Avec quatre autres [illegible] infiltra l'Esca-[illegible] Suprême et y servit [illegible] un mois avant que [illegible] ne s'opposent [illegible] à l'Escadron
**DEGRE DE FORCE:** Nor[illegible]
**POUVOIRS:** Capacité à [illegible] des quantités illi-[illegible] de fil de fer de 5 [illegible] diamètre formant [illegible] vêtement qui pa-[illegible] ses adversaires.

## INERTIA

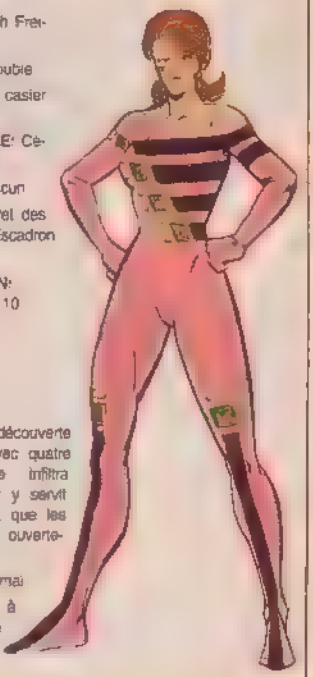

**VERITABLE NOM:** Edith Freiberg
**PROFESSION:** Agent double
**STATUT LEGAL:** Sans casier judiciaire
**SITUATION DE FAMILLE:** Célibataire
**PARENTS CONNUS:** Aucun
**GROUPE:** Membre secret des Rebelles, membre de l'Escadron Suprême
**PREMIERE APPARITION:** SQUADRON SUPREME 10
**TAILLE:** 1,62
**POIDS:** 52 kg
**YEUX:** Marron
**CHEVEUX:** Bruns
**ORIGINES:** Inertia fut découverte par Faucon de Nuit. Avec quatre autres Rebelles, elle infiltra l'Escadron Suprême, et y servit pendant un mois avant que les Rebelles ne s'opposent ouvertement à l'Escadron.
**DEGRE DE FORCE:** Normal
**POUVOIRS:** Capacité à transférer l'inertie entre les objets ou les personnes.

## SQUADRON CITY

[illegible]position du [illegible]de [illegible]adron. [illegible]atoire de [illegible] Pouce [illegible]nistration [illegible]de [illegible] [illegible]rtements [illegible]vites [illegible]de [illegible]e

MONORAIL
BUREAUX
MUR D'ENCEINTE
PARC SHELTON
PARC RICHMOND
QUARTIERS RESIDENTIELS
AERODROME
ECONOMAT EN SOUS-SOL
USINE D'IMPORT
GALERIE MARCHANDE
CENTRE EDUCATIF ET RECREATIF
HOPITAL
EGLISE SYNAGOGUE
HIBERNACLE
B
D

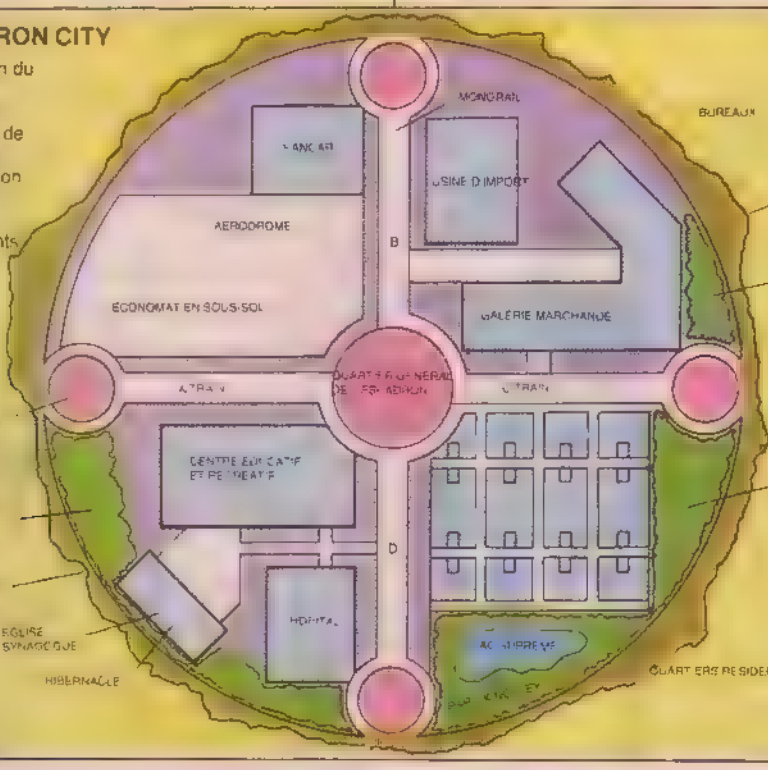

# STARJAMMERS
## (LES FRERES DES ETOILES)

Les Frères des Etoiles sont des pirates de l'espace qui écument la Galaxie Shi'ar afin de harceler l'Empire. A leur tête se trouve le Commandant Christopher Summers, ex-pilote d'essai de l'U.S. Air Force qui s'est baptisé Corsaire. Les autres membres fondateurs sont: Ch'od, Hepzibah et Raza, représentants de différentes races originaires de la Galaxie Shi'ar. Ch'od, amphibien humanoïde, est un Sauride de Tamor, du Système de Varanus. Hepzibah est une Méphitisoïde, l'une des races dominantes de la Galaxie aujourd'hui soumise à la loi martiale Shi'ar. Corsaire l'a affectueusement baptisée Hepzibah du nom d'une charmante mouffette de bande dessinée. Raza fut transformé en cyborg à la suite de circonstances encore non révélées.

Les Frères des Etoiles ont été, par la suite, rejoints par Sikorsky, une créature insectoïde qui leur sert de médecin, et par la super-héroïne terrienne, Carol Danvers connue sous le nom de Binaire. Ils se déplacent à bord du Starjammer, piloté par Waldo, un ordinateur pensant.

Il y a une vingtaine d'années, l'avion dans lequel se trouvait le Commandant Summers, sa femme Katherine Anne et ses deux enfants Scott et Alex, fut attaqué par un vaisseau de reconnaissance Shi'ar. Scott et Alex furent largués en parachute alors que Summers et son épouse étaient téléportés à bord du vaisseau et emmenés sur la planète Shi'ar où Katherine Anne fut abattue sous les yeux de son mari, par l'empereur d'Ken à qui elle se refusait. Summers fut envoyé dans les puits de mines où il rencontra Ch'od, Hepzibah et Raza. Tous quatre s'enfuirent à bord d'un vaisseau qu'ils baptisèrent "Starjammer". Pour se venger des Shi'ar, ils se lancèrent dans la piraterie et prirent le nom de "Frères des Etoiles".

Les Frères des Etoiles et les X-Men s'associèrent pour combattre la Garde Impériale et d'Ken, l'empereur devenu fou. Celui-ci fut remplacé par sa soeur Lilandra Néraman... Lorsque Lilandra fut à son tour chassée par sa soeur Deathbird, elle se réfugia sur le Starjammer qui lui servit de base pour reconquérir son trône. Elle y recueillit le professeur Xavier, mourant, qui devint son "prince consort".

Les Frères des Etoiles empêchèrent Deathbird de s'emparer de la fantastique source d'énergie que constituait le pouvoir de Phalkon et qui n'était autre que le pouvoir de Phénix dont Rachel Summers est le réceptacle. Ils aidèrent Lilandra à reconquérir son trône et à triompher des Skrulls qui avaient investi Chandilar, la capitale Shi'ar. Le professeur Xavier décida alors de repartir sur Terre où il reprit la direction des X-Men.

## RAZA

**VERITABLE NOM:** Raza
**PROFESSION:** Pirate
**IDENTITE:** Connue dans l'Empire Shi'ar
**STATUT LEGAL:** Casier judiciaire
**LIEU DE NAISSANCE:** Non révélé. Empire Shi'ar
**SITUATION DE FAMILLE:** Non révélée
**PARENTS CONNUS:** Aucun
**GROUPE D'APPARTENANCE:** Frères des Etoiles
**BASE D'OPERATIONS:** Le Starjammer
**PREMIERE APPARITION:** X-MEN 107
**TAILLE:** 1,77 m
**POIDS:** Inconnu
**YEUX:** Bleus
**PLUMES:** Rouges, jaunes, blanches (les Shi'ar ont des plumes en guise de cheveux)
**FORCE:** Non révélée depuis sa transformation en cyborg. Avant: niveau de force normale pour un Shi'ar
**POUVOIRS:** Capacités cyborg non révélées. Excellent bretteur, tireur et lutteur.

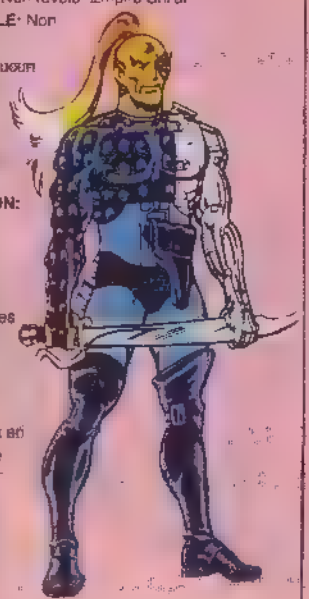

## HEPZIBAH

**VERITABLE NOM:** Non révélé
**PROFESSION:** Pirate
**IDENTITE:** Connue dans l'Empire Shi'ar
**STATUT LEGAL:** Casier judiciaire
**LIEU DE NAISSANCE:** Planète Tryl'sarr, Empire Shi'ar
**SITUATION DE FAMILLE:** Célibataire
**PARENTS CONNUS:** Aucun
**GROUPE D'APPARTENANCE:** Frères des Etoiles
**BASE D'OPERATIONS:** Le Starjammer
**PREMIERE APPARITION:** X-MEN 107
**TAILLE:** 1,57 mm
**POIDS:** 54 kg
**YEUX:** Verts
**FOURRURE:** Noire et blanche
**FORCE:** Normale pour une humanoïde
**POUVOIRS:** Vision nocturne, odorat, griffes rétractables. Excellente tireuse, athlète et lutteuse.

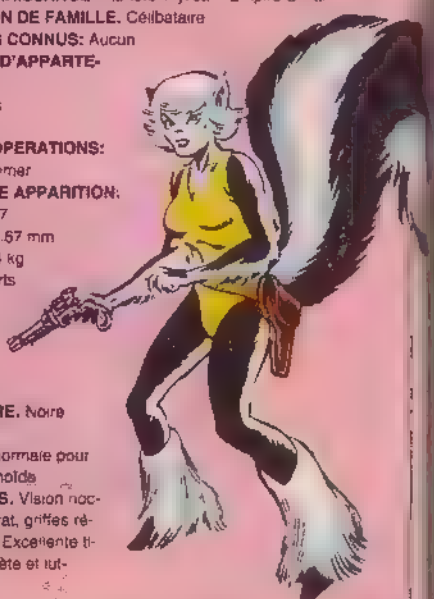

# CH'OD

**...ABLE NOM:** Ch'od
**...FESSION:** Pirate de l'espace
... Connue dans l'Empire Shi'ar
... **LEGAL** Casier judiciaire
... **NAISSANCE.** Pla-
... varanus V),
...
... **ON DE FAMILLE·**
...
... **S CONNUS:**
...
... **PE D'APPARTE-**
... Frères des
...
... **D'OPERA-**
...
... **ERE AP-**
... N
...
... 2,03 m
... kg
...
...
... Sans
... force surhu-
... Ch'od ui permet
... 20 tonnes.
... Ch'od est un
... pourvu de pou-
... branchies.
... un lutteur
...
... **FAMILIER.**
... à fourrure
...

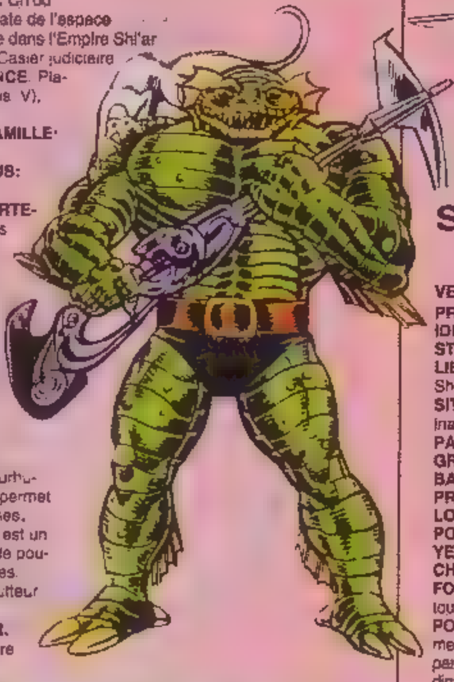

# SIKORSKY

**VERITABLE NOM:** Non révélé
**PROFESSION.** Médecin
**IDENTITE** Connue dans l'Empire Shi'ar
**STATUT LEGAL:** Recherché par l'Empire
**LIEU DE NAISSANCE:** Planète Chr'Ylalisa Empire Shi'ar
**SITUATION DE FAMILLE:** Non révélée, peut-être inapplicable
**PARENTS CONNUS:** Aucun
**GROUPE D'APPARTENANCE:** Frères des Etoiles
**BASE D'OPERATIONS:** Le Starjammer
**PREMIERE APPARITION:** X-MEN 156
**LONGUEUR:** 0,45 mm
**POIDS.** Non révélé
**YEUX:** Noirs sur fond rouge
**CHEVEUX:** Sans
**FORCE** Non révélée La forme de son corps lui interdit toute préhension.
**POUVOIRS:** Sikorsky peut voler et examiner mentalement l'intérieur des corps vivants dont il peut éprouver, par empathie, les sensations. Ses connaissances médicales sont bien supérieures à celles des Terriens.

# STILT-MAN
## (HOMME AUX ECHASSES)

**...TABLE NOM:** Wilbur Day
**...FESSION:** Ancien scientifique devenu criminel profession-...
... Publiquement connue
... **LEGAL:** Citoyen des Etats-Unis avec casier judiciaire
... **ES NOMS:** Aucun
... **NAISSANCE·** New York City

**SITUATION DE FAMILLE:** Célibataire
**PARENTS CONNUS:** Aucun
**GROUPE D'APPARTENANCE:** Ancien membre des Emissaires du Mal d'Electro ancien partenaire de Blastaar et du Maraudeur Masqué
**BASE D'OPERATIONS:** Mobile
**PREMIERE APPARITION·** DAREDEVIL 8

**...NES** Wilbur Day était un scientifique et un inventeur travaillant pour Kaxton Industries une petite firme industrielle de la ... New York Le propriétaire de la firme Carl Kaxton avait inventé un nouveau bélier hydraulique qui prévoyait de ...ser Non content de sa position dans la société, Day vola les plans et les utilisa pour fabriquer une paire ... te escopiques blindées qu'il attacha à un costume articulé de son invention Puis, sous le nom de l'Homme aux ...es dévalisa des magasins et des passants Il revendiqua la paternité de la découverte de Kaxton, qui accusa d'être ... aux Echasses. mais le justicier Daredevil découvrit la vérité Day se servit alors d'un fusil expérimental à ...teur moléculaire basé sur une autre idée de Kaxton, pour éliminer Daredevil Mais dans l'affrontement Day fut ... transporté par le rayon condensateur dans un "microvers" Des mois plus tard il réapparut sur Terre sous sa forme ... et affronta tour à tour Captain America, l'Araignée Daredevil et Thor Un gangster minable, Turk, reconnut Day, ... et lui vola son armure Mais Day avertit Daredevil et lui signala qu'en manipulant les gyroscopes qui maintenaient ... de l'armure Turk serait neutralisé ce qui arriva Turk ne put manoeuvrer les échasses et Daredevil arrêta Day, ... que cet épisode humiliant avait ruiné sa réputation décida d'améliorer encore son armure et d'affronter l'Araignée ... er son blason de criminel. Il pénétra dans l'usine Cordco pour utiliser les machines qui s'y trouvaient, mais ... a erté arriva sur les lieux Lorsqu'il vit que le perturbateur sonique qu'avait activé Day risquait de le tuer l'Araignée ... a et reçut le choc à sa place Day ému par ce geste, amena l'Araignée inconscient en sécurité et partit Depuis, on ... où il se trouve et quelles sont ses activités.

**...LE:** 1,67 m **POIDS:** 68 kg **YEUX:** Bleus **CHEVEUX:** Gris

**...E DE FORCE** Sans son costume l'Homme aux Echasses possède la force normale d'un homme de son âge de sa ... son poids ne pratiquant pas d'exercice régulier Son costume amplifie sa force environ dix fois et lui permet de ... ou presser 680 kg

**...OIRS** Aucun

**ARMES:** L'Homme aux Echasses porte un costume blindé dont les segments articulés sont faits d'un alliage d'acier et qui est mû par deux "manchons" hydrauliques bidirectionnels extensibles. Il contient des mécanismes hydrauliques amplificateurs multipliant la force de celui qui le porte par dix. Les cylindres des béliers hydrauliques contiennent des pièces à spirale opposée, lorsque la pression les met en marche, ils s'allongent en pivotant légèrement. Dans chaque jambe de l'armure sont emboîtés 90 béliers hydrauliques de 50 cm de long, permettant une extension totale d'environ 88 m. Un coussinet autoréparateur au bout de chaque cylindre permet d'absorber la friction et le choc correspondant à des déplacements de plusieurs dizaines de mètres par seconde. Chaque bélier peut pivoter librement grâce à des bagues à roulements à rouleaux biseautés entourant les coussinets. Chaque série de béliers est protégée par un système de gaines encastrées en acier inoxydable résistant au tir d'une mitrailleuse à gros calibre. Chaque membre de l'armure est actionné par une turbine électrique en acier inoxydable très dur pour éviter toute corrosion due à la friction, et par un système de contrôle mécanique, réglé à la demande, situé dans l'armure. Les turbines permettent une élévation à une vitesse voisine de 96 km/h. Le volume total des béliers, une fois les échasses déployées, est trois fois supérieur à leur volume normal, ce qui les rend très efficaces et ne nécessite qu'un petit réservoir de fluide hydraulique. La base de chaque jambe est cerclée par un réseau renforcé de puissants béliers hydrauliques miniatures qui aident l'Homme aux Echasses à se déplacer en position étirée. Les turbines fonctionnent avec des batteries électriques à haute densité devant être rechargées durant 16h après 24h d'utilisation. Des turbines électriques agissent à la manière de gyroscopes pour permettre le mouvement de marche en avant. Le corps de l'Homme aux Echasses peut se déplacer à une vitesse de 48 km/h. L'Homme aux Echasses peut également utiliser ses membres pour porter des coups avec un impact de l'ordre de 96 km/h, ce qui renverserait un camion vide. Il peut marcher rapidement au-dessus de bâtiments n'excédant pas 85 m de haut. Ses échasses sont recouvertes d'un composé de silicone sur lequel même la toile de l'Araignée ne peut adhérer. Son armure contient un purificateur d'air qui le protège de toute attaque au gaz. Il emploie également des armes telles que des grenades, des projecteurs de rayons à particules, et un appareil aspirant pouvant soutirer à une victime son argent et ses bijoux.

SEMIC vous révèle
tout... tout... tout sur
**JURASSIC PARK,**
le film événement de
Steven Spielberg,
dans
**MEGA SCOOP N. 1 !**

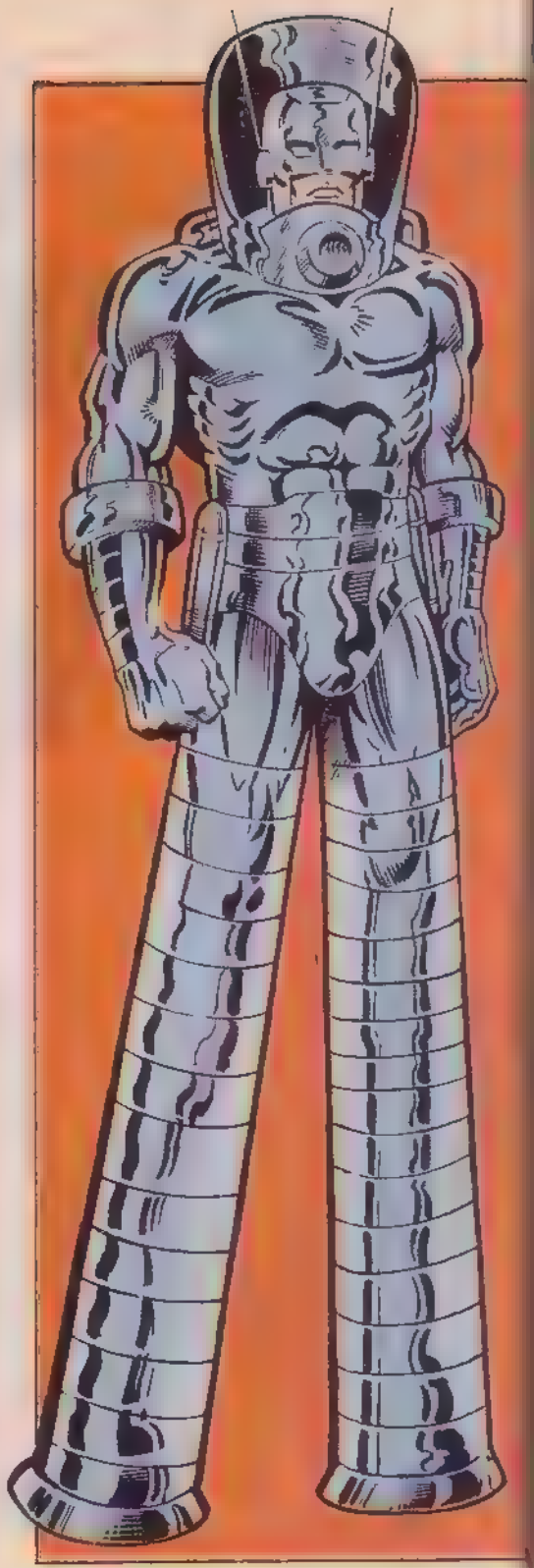

# MOTS FLÉCHÉS

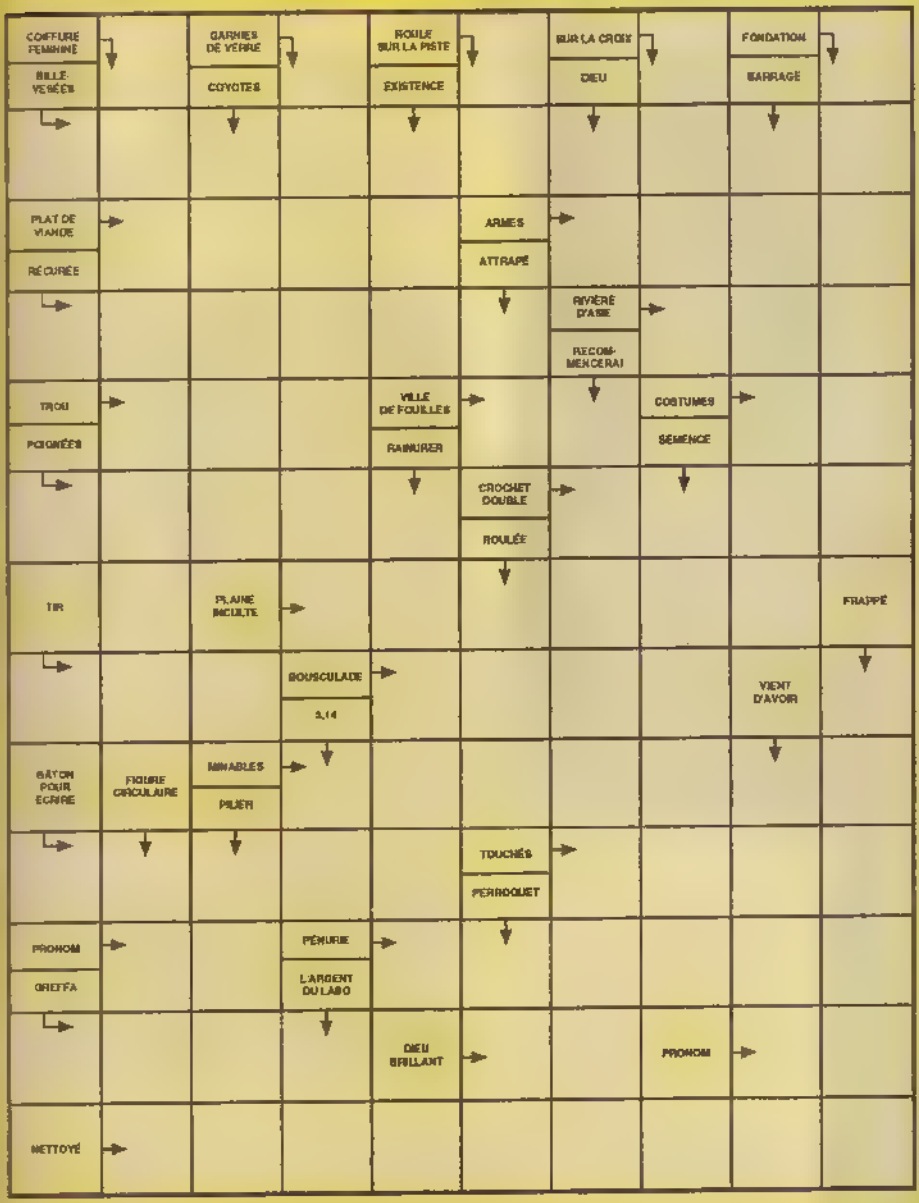


SOLUTION PAGE 78

# MOISSONS D'AUTOMNE

Fascination du futur avec, bien sûr, 2099 mais aussi avec le TOP BD paru en septembre: FUTUR IMPARFAIT.
Futur Imparfait! C'est tout dire! En effet, ce monde alternatif dans lequel Hulk est projeté n'a rien d'idyllique. Il a été dévasté par les armes nucléaires d'une troisième guerre mondiale. Dystopia vit sous la terreur que fait régner un despote paranoïaque nommé le Maestro. Des rebelles se sont réfugiés dans les tunnels qui ont servi d'abri atomique. Janis, l'arrière petite fille de Rick Jones les convainc de se rendre dans le passé pour ramener Hulk, seul capable d'abattre le tyran.
C'est la première fois que Peter David, scénariste attitré de la série Hulk, et George Perez, qui s'encre lui-même, travaillent ensemble et le résultat est époustouflant: un découpage étonnant qui fait alterner des pages d'un seul dessin rempli d'une multitude de personnages réalisés avec la minutie d'un miniaturiste, avec des successions de gros plans dans lesquels un oeil, une main sont plus éloquents qu'un grand discours. L'ensemble est remarquablement mis en valeur par les couleurs de Tom Smith. Futur Imparfait est en fait, plus que parfait!

A peine remis de cette incursion dans le futur, vous allez accompagner Dwayne Taylor, alias Night Fighter, le leader des New Warriors dans la quête de son passé.
Le R.C.M. de novembre, qui lui est consacré, se situe juste après l'épisode double publié dans Spécial Strange 89 du même mois dans lequel Dwayne Taylor élucide le mystère de la mort de ses parents.
Il découvre qu'ils ont été assassinés par ceux-là mêmes qui l'ont recueilli et élevé: Chord et Taï, qu'il a été manipulé depuis son enfance et que toutes les vérités qu'on lui a enseignées n'étaient que mensonges. Dwayne a perdu toutes ses illusions mais il risque de perdre davantage encore.
En effet, la Fondation Taylor, organisation humanitaire créée par son père, est convoitée par des hommes d'affaires sans scrupules.
Pour en garder le contrôle et assurer la pérennité du rêve paternel, il devra lutter sous ses deux "identités": Dwayne Taylor, le businessman

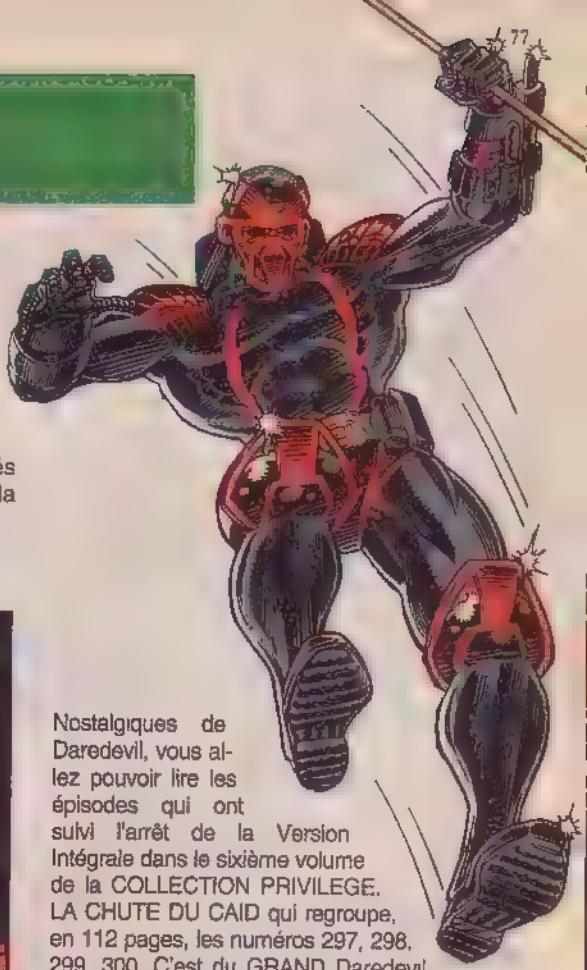

...re les requins de la finance et ...ght Fighter, le justicier, contre le ...gale, Gidéon et Tantrum. Mais ... aussi un combat contre lui-mê... qu'il va mener pour devenir vrai... ...nt adulte et maître de son destin. Il ...ra découvrir et démystifier les quatre clés ... la vie: la force, l'argent, le pouvoir et la ...passion.

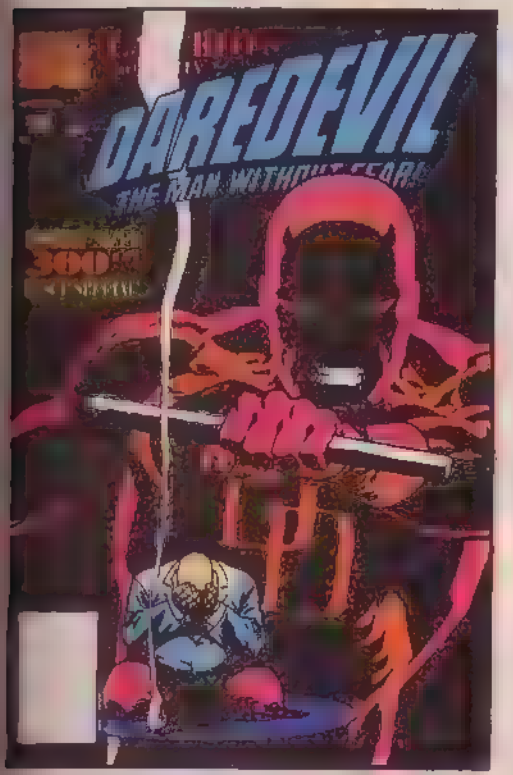


Nostalgiques de Daredevil, vous allez pouvoir lire les épisodes qui ont suivi l'arrêt de la Version Intégrale dans le sixième volume de la COLLECTION PRIVILEGE. LA CHUTE DU CAID qui regroupe, en 112 pages, les numéros 297, 298, 299, 300. C'est du GRAND Daredevil car ces épisodes sont dans la lignée de ceux qui, réalisés par Frank Miller et David Mazzucchelli, furent publiés dans Strange 208 à 211. Ils racontaient la chute et la résurrection de Daredevil; cet album en est, en quelque sorte, la conclusion. D.G. Chichester, Lee Weeks et Al Williamson ont su recréer l'atmosphère sombre de ce duel impitoyable entre le justicier aveugle et le chef de la pègre. Duel dont les protagonistes sont parfois étrangement complices. Vous nous avez reproché de vous avoir privés de ces épisodes, le message a été entendu. Vous les avez, regroupés en un seul volume au tirage limité qui, une fois épuisé, sera IN-TROU-VABLE!

...uerre du Pouvoir orchestrée par Jim Starlin, Ron Lim et Al Milgrom continue dans le volu... ...paru en septembre et elle se conclut dans le volume 3 qui paraîtra en novembre. Le ...e Fatalis et Kang contre les champions de la bonne cause: Warlock, les super-héros de Terre et – qui l'eut cru? – Thanos!

...ce mois-ci, X-Men Saga 14, signé Claremont, Byrne et Green vous présente la première ...ation du Club des Damnés, de Dazzler et de Kitty Pryde qui fut la benjamine des X-Men

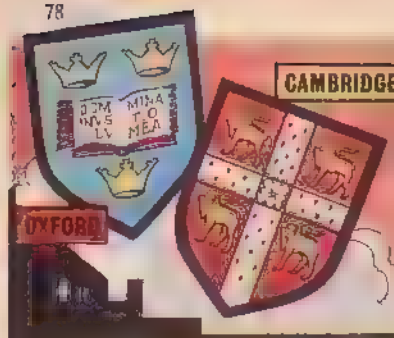


# OXFORD CONTRE CAMBRIDGE

## La course d'aviron

Les universités britanniques d'Oxford et de Cambridge ont toujours été de grandes rivales surtout au moment de la course annuelle d'aviron qui se déroule sur la Tamise. Cette course créée en 1829, a lieu à Londres, entre Putney et Mortlake sur une distance de 4 miles 1 4 (6 840 m). Cambridge a remporté la victoire un peu plus souvent qu'Oxford, en particulier, de 1924 à 1936, elle a gagné 13 fois de suite.

Notons qu'en 1977 les deux équipes ont fait match nul et qu'en 1912, les deux bateaux ayant coulé, il fallut recommencer les épreuves. Chaque année des milliers de spectateurs se pressent sur les bords de la Tamise pour encourager leur équipe favorite et la course est retransmise à la télévision.

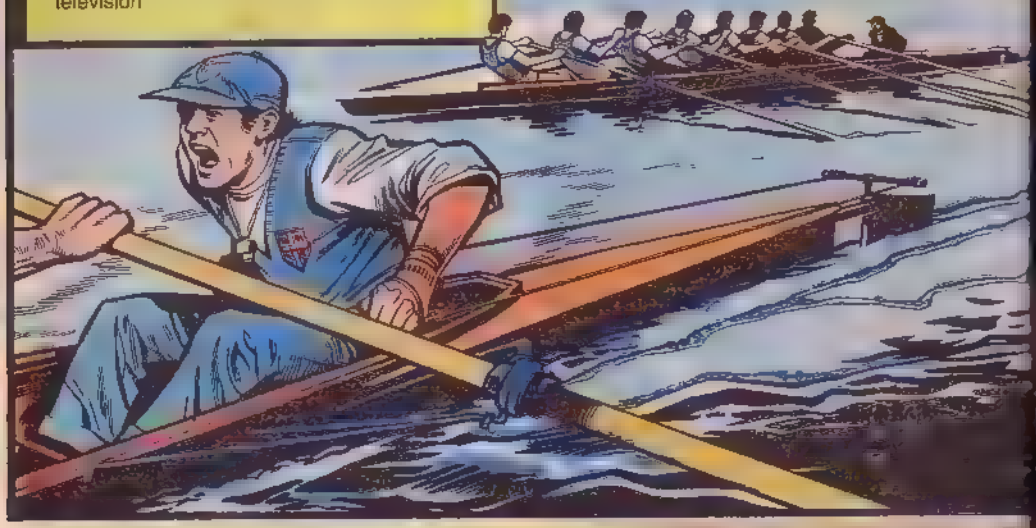

# SOLUTION DES MOTS FLÉCHÉS

(page 75)

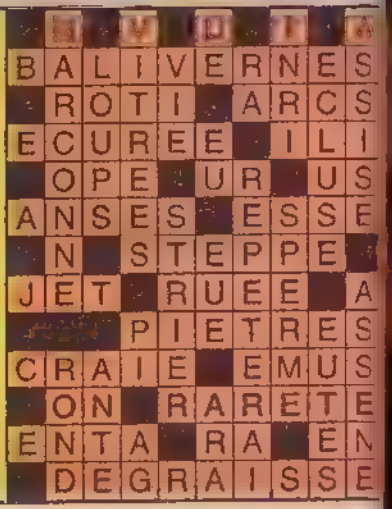

A DECOUPER OU A PHOTOCOPIER

7890/931

## BON DE COMMANDE
## "LA CHUTE DU CAID"

**Prix unitaire** 75 F
**Frais d'envoi:** 1 alb : 15 F
2 alb : 20 F
3 alb : GRATUIT

**112 pages**
**format 175 x 255**

Je joins à ma commande:

☐ Chèque Bancaire
☐ Chèque Postal
CCP 424-87 E LYON
☐ Mandat-lettre ou carte
☐ Mandat international

ma commande Quantité:..... Prix:..... F
+ frais d'envoi ..... F
Total:..... F

Nom: .....

Prénom: ..... Né(e) le: .....

Adresse: n° ..... Rue .....

.....

Code postal:..... Ville .....

.....

Les albums vous seront expédiés fin octobre.

A retourner à:

**SEMIC FRANCE**

26, rue de la Gare - Case postale 523 - 69257 LYON CEDEX 09

# semic Scoop

La revue de l'impossible vous donne rendez-vous tous les trois mois: changements d'auteurs, de personnages, programmations... Bref, toutes les informations croustillantes dont vous êtes friands sont dans SEMIC SCOOP. Alors, bonne dégustation, petits gourmands!

**NOVA:** De novembre à janvier, Warlock, Thanos, le Mage and Co volent encore la vedette aux **Fantastiques**, le crossover avec "La Guerre du Pouvoir" ne prenant fin qu'au début de l'année prochaine. Et qui s'en plaindrait? A part, peut-être, le beau Red... **Le Surfer d'Argent**, lui, reprendra du service en solitaire dès le mois de décembre. Eh, oui! Ses petits camarades de **"La Guerre"** lui auront dit "Bye!" un mois plus tôt. A partir de novembre, **L'Araignée** et toutes ses toiles tissera, pour votre plaisir, une intrigue des plus savoureuses, en trois parties, intitulée: "L'Oeil du Puma". Attention les miettes!

**STRANGE:** Camage lâche la grappe à **L'Araignée** en novembre. Vous croyez que Peter en profiterait pour prendre des vacances? Que nenni! Notre Tisseur adoré nous prépare un numéro double pour janvier qui mettra **Iron Man** en quarantaine... mais juste pour un petit mois. Fin novembre, John Byrne rend sa casquette de capitaine à **Namor**. Ce sera désormais un autre loup des mers marvelliennes, Bob Harras, le célèbre porte-parole des Vengeurs, qui mettra son talent et ses mots au service du Prince d'Atlantis. C'est en novembre que vous connaîtrez l'issue du conflit opposant **Les Vengeurs** aux "Fils du Serpent", une aventure imaginée par Fabian Nicieza. Le mois suivant, Bob Harras reprendra les commandes du scénario et vous présentera, à cette occasion, un Dieu-Tonnerre tout nouveau, tout beau! Est-ce le vrai? A vous de voir...

**TITANS:** En novembre, suite et fin du crossover entre **Warlock** et "La Guerre du Pouvoir". Adam enfin débarrassé de Thanos et du Mage? Qui veut parier sa collection de comics? En tout cas, dès janvier, Warlock et ses Gardiens du Pouvoir se trouveront un nouveau compagnon, de taille lui aussi: Hulkie baby! En novembre encore, branle-bas de combat chez **Les Vengeurs de la Côte Ouest**! Après le départ d'Iron Man et d'Eclair Vivant, la composition de l'équipe est revue et corrigée. Vision, en invité-surprise, assiste à l'événement. Espérons que ces bouleversements ne perturberont pas trop notre bon Viz déjà bien embarrassé avec tous ses problèmes. En novembre toujours, **Excalibur** célèbre le retour de Phénix. Vous y serez? Vous y serez!!

**SPECIAL STRANGE: Les Etranges X-Men** 294, paraissant dans le V.I. X-Men 7 de décembre, donne le coup d'envoi du plus X des crossovers, "X-Ecutioner's Song", autrement dit "Le Chant du Bourreau". Publiée de décembre 93 à mars 94, cette épopée implique toutes les séries X (Etranges X-Men, Facteur-X, X-Force, X-Men: Que d'X! Que d'X!), et vous pourrez en suivre les rebondissements dans les différentes revues concernées (SPECIAL STRANGE et autres V.I.). Surtout, pas de panique! Pour vous aider à vous y retrouver, nous vous avons concocté un mode d'emploi à toute épreuve. Ce guide de lecture indispensable apparaîtra dans Facteur-X 26, X-Force 8 et Spécial Strange 89 de novembre, puis dans X-Men 7 et tous nos mensuels de décembre. Alors, soyez à l'affût, suivez le guide et tout ira bien! Croyez-nous: avec un tel mode d'emploi, même DD pourrait lire les yeux fermés! En ce qui concerne **Les New Warriors**, le programme est beaucoup plus simple (Thanks God!). "Rien que la vérité", la bouleversante mini-saga en quatre parties imaginée par ce cher Fabian, se termine en novembre – et en apothéose, s'il vous plaît! – avec un épisode double où Rage et Darkhawk partagent la vedette avec la bande à Fighter. Ah! Parlons-en de celui-là! Le même mois, il joue les stars dans le R.C.M. 40 qui porte son nom. Modeste, avec ça! Et ce n'est pas tout! Au début de l'année prochaine, trois nouveaux venus débarquent chez les Warriors: Darick Robertson, qui pique ses crayons à Mark Bagley et prend sa place au dessin, en toute sympathie; Turbo, une super-nana dont on ne sait pas trop si c'est une gentille ou une méchante (restons sur nos gardes); enfin, Cardinal, pour qui, en revanche, il n'y a aucun doute: plus vilain que lui, tu meurs! L'année s'annonce mouvementée chez les petits jeunes!

**STRANGE SPECIAL ORIGINES:** Un vrai fan de l'Araignée se doit de tout savoir sur son héros préféré, bien sûr, mais aussi sur le papa, la maman, le tonton et la tatan de Peter Parker. Au moins! Si certains d'entre vous se prétendent incollables sur le Tisseur et ignorent tout ou presque de ses proches parents: Aïe! Aïe! Carambal Heureusement, Semic – votre sauveur – est là, et Strange Origines, qui vous donnent en janvier une chance de réparer cette faute. A vous de la saisir, ce sera peut-être la dernière!

**FACTEUR-X:** En novembre, Havok accueille X-Force, avant de s'embarquer, comme tous les autres héros X, dans le crossover de l'année 94 (qui débute néanmoins en décembre 93): "X-Ecutioner's Song" – "Le Chant du Bourreau" (voir § SPECIAL STRANGE).

**SERVAL:** Un Mark en chasse un autre... Silvestri quitte Serval après X années d'une collaboration sans nuages. Et c'est en mars prochain que Texeira (Ghost Rider) essaiera ses crayons sur les griffes acérées du mutant. Mark (Tex) a du métier, et quel métier! Serval aussi! Un nouveau duo à suivre donc...

**SPIDER-MAN:** Epilogue de "Chasseurs de Héros" dans le V.I. de décembre. Plus que deux mois à attendre!

**X-FORCE:** Greg Capullo (TOP B.D. "Mutants X") sera le nouveau dessinateur de la série à partir de janvier. Il va donc se retrouver en plein dans le crossover "X-Ecutioner's Song" (voir § SPECIAL STRANGE) et pourra se faire les dents, si non les crayons, sur ce morceau de choix. Gageons qu'il y laissera son empreinte.

**X-MEN:** Après un détour en novembre du côté de chez Ghost Rider, les X-Men réintègrent leurs foyers, c'est-à-dire leur V.I., mais pas pour longtemps. Ils repartent en vadrouille dès janvier: crossover oblige (voir § SPECIAL STRANGE).

**R.C.M.:** L'album du mois de novembre est consacré à un jeune super-héros plein de fougue, **Night Fighter**, le leader des New Warriors, qui donne son nom au R.C.M. Entouré de ses mentors, Fabian Nicieza et Mark Bagley associés à Dave Hoover qui signe les dessins, Fighter vous révélera le mystère des Clés de la Vie, non sans peine, croyez-le. De l'action garantie à toutes les pages et il y en a une bonne centaine!

**TOP B.D.:** C'est Jim Starlin, le maître incontesté de toutes les galaxies, qui signe scénario **ET** dessins de **"Résurrection"**, le TOP B.D. de décembre. Une histoire d'enfer (au propre comme au figuré) où le **Surfer d'Argent** et **Warlock** s'unissent, envers et contre tout, pour retrouver Shalla-Bal, la bien-aimée de Norrin Radd, que l'on croyait morte et enterrée depuis belle lurette. Une initiative que la Mort et Méphisto voient d'un bien mauvais oeil... Attendez-vous au pire côté vilains, et au meilleur côté super-héros, Starlin y compris!

Voilà pour les dernières! Rendez-vous pour les prochaines en 1994. Avec pas mal d'avance, nous vous souhaitons de super-fêtes de fin d'année. Bye, folks!

Voyage dans le futur avec:
**Spider-Man,**
**Ravage et Fatalis,**
les héros du monde de
**2099!**
Nouvelles recrues chez les
**X-MEN**
**Dazzler et Kitty Pryde!**

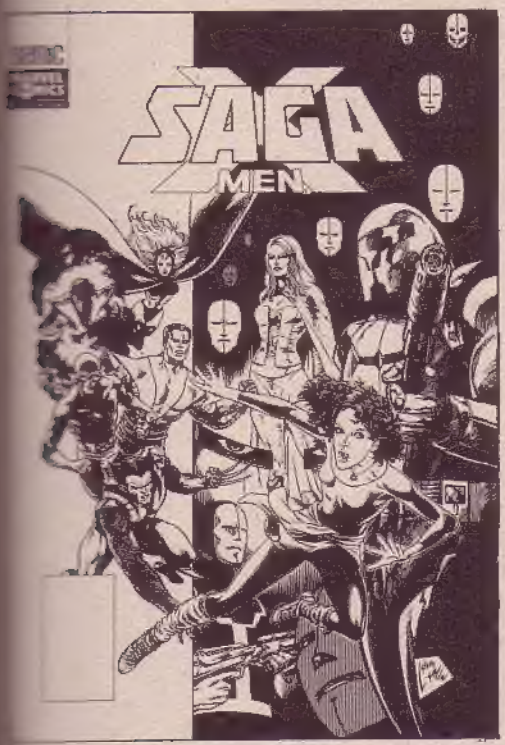

Odyssée intergalactique:
**Warlock, Thanos,**
**Fatalis, Galactus**
et bien d'autres, entraînés dans
**LA GUERRE DU POUVOIR!**
Suite et fin en
septembre et novembre.

Combat de titans signé Peter David et George Perez **HULK contre LE MAESTRO,** despote d'une **autre** Terre

Découvrez l'homme derrière le masque de **NIGHT FIGHTER,** le leader des **New Warriors,** qui doit conquérir les **Clés de la vie!**

L3991 - 286 - 17,50 F -RD

SEMIC FRANCE - 26 rue de la Gare - Case postale 523 - 69257 Lyon Cedex 09
Comité de direction: C. Vistel - J.H. Notarangelo - G. Lavoillotte. Directrice de publication: Claude VISTEL. N. Comm. P.P.A.P. 53312. Dép. lég. C. 222, 5 octobre 1993. Imprimerie ROTOLITO LOMBARDA S.p.A. - MILAN - 741/286 - M.L.P.
Loi n. 49.956 du 16 juillet 1949 sur les publications destinées à la jeunesse.